ЧАЗ™

ПРОДАКТ-ЛИСТ

узлов ходовых систем к гусеничной технике

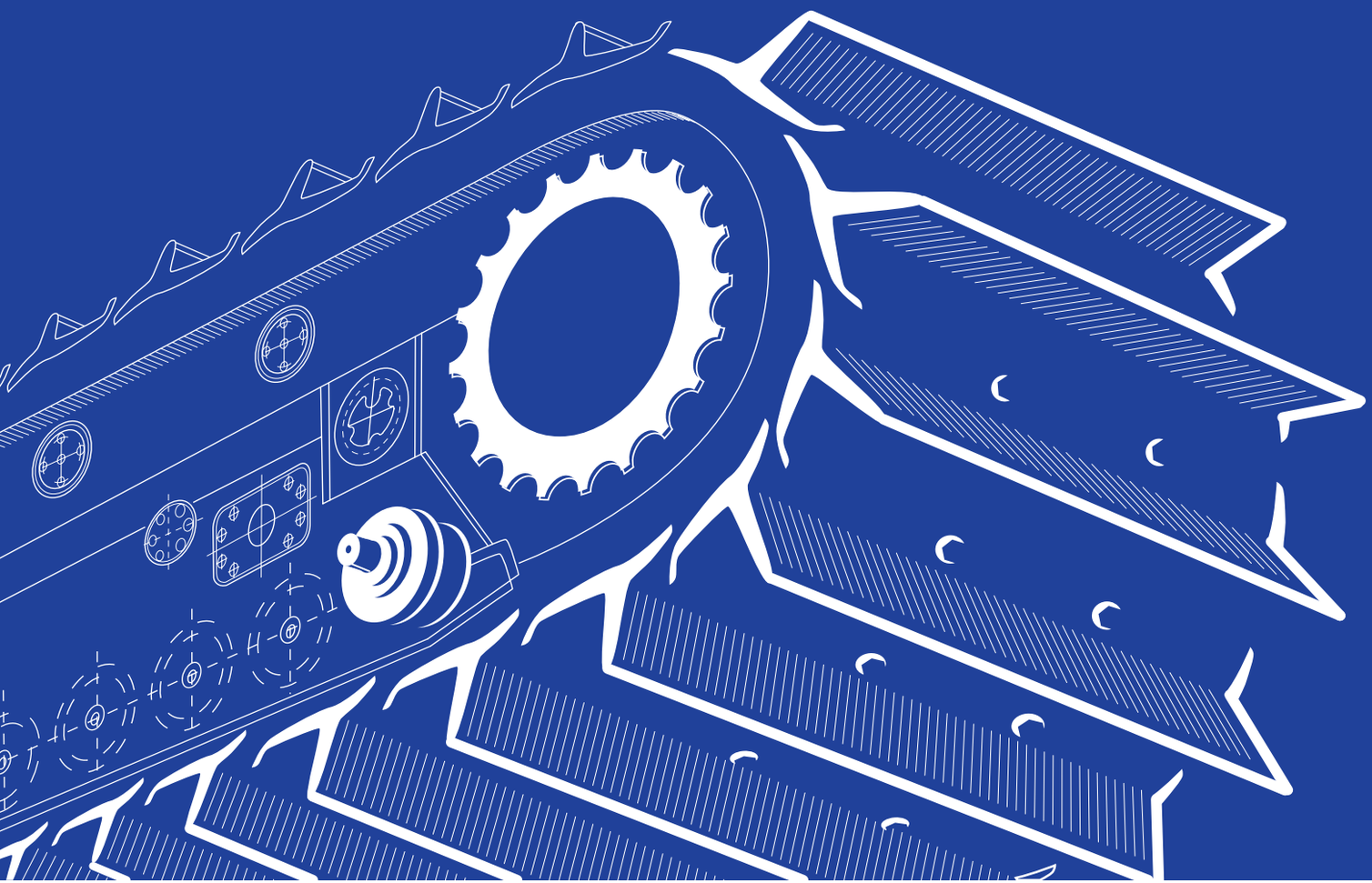

Перечень поставляемых ООО «ЧКЗЧ» запасных частей для ходовых систем

Наименование	Обозначение	Обозначение OEM	Шаг, мм	Кол-во сов-венков (или зубь-ев), шт	Ши-рина баш-мака, мм	Тип шарнира/Тип замыкания	Диа-метр отв. под болт (резь-бы бол-та), мм	Вес, кг	Кол-во на ед. тех-ни-ки
УЗЛЫ ХОДОВЫХ СИСТЕМ ДЛЯ БУЛЬДОЗЕРОВ ЗАРУБЕЖНОГО ПРОИЗВОДСТВА									
CASE									
2050M XLT/WT/LGP									
Гусеница	C203-22-000-10СБ		203	45	760	С жидкой смазкой/Полузвеньями		1945	2
Гусеница	C203-22-000-11СБ		203	45	910	С жидкой смазкой/Полузвеньями		2164	2
Цепь гусеничная	C203-22-100-03СБ		203	45		С жидкой смазкой/Полузвеньями	20,5	792	2
Цепь гусеничная	C203-22-100-07СБ		203	45		С жидкой смазкой/Полузвеньями	20,2	792	2
Каток опорный двуборт	D6R-21-000СБ							64	8
Каток опорный одноборт	D6R-21-000-01СБ							59	8
2050M LT									
Гусеница	C203-22-000-03СБ		203	40	510	С жидкой смазкой/Полузвеньями		1405	2
Гусеница	C203-22-000-04СБ		203	40	560	С жидкой смазкой/Полузвеньями		1470	2
Гусеница	C203-22-000-05СБ		203	40	610	С жидкой смазкой/Полузвеньями		1535	2
Цепь гусеничная	C203-22-100-01СБ		203	40		С жидкой смазкой/Полузвеньями	20,5	705	2
Цепь гусеничная	C203-22-100-05СБ		203	40		С жидкой смазкой/Полузвеньями	20,2	705	2
Каток опорный двуборт	D6R-21-000СБ							64	6
Каток опорный одноборт	D6R-21-000-01СБ							59	8
1850K XLT/LGP									
Гусеница	C203-22-000-10СБ		203	45	760	С жидкой смазкой/Полузвеньями		1945	2
Гусеница	C203-22-000-11СБ		203	45	910	С жидкой смазкой/Полузвеньями		2164	2
Цепь гусеничная	C203-22-100-03СБ	76046715	203	45		С жидкой смазкой/Полузвеньями	20,5	792	2
Каток опорный двуборт	C203-21-000-01СБ	76040949						61,5	8
Каток опорный одноборт	C203-21-000СБ	76040948						55,6	8
1850K LT									
Гусеница	C203-22-000-04СБ		203	40	560	С жидкой смазкой/Полузвеньями		1470	2
Гусеница	C203-22-000-05СБ		203	40	610	С жидкой смазкой/Полузвеньями		1535	2
Цепь гусеничная	C203-22-100-01СБ		203	40		С жидкой смазкой/Полузвеньями	20,5	705	2
Каток опорный двуборт	C203-21-000-01СБ	76040949						61,5	6
Каток опорный одноборт	C203-21-000СБ	76040948						55,6	8
CATERPILLAR									
D10N/R/T									
Гусеница	CM260-22-000-20СБ		260,4	44	610	С жидкой смазкой/Полузвеньями		4138	2
Гусеница	CM260-22-000-21СБ		260,4	44	710	С жидкой смазкой/Полузвеньями		4464	2
Гусеница	CM260-22-000-22СБ		260,4	44	760	С жидкой смазкой/Полузвеньями		4628	2
Гусеница	CM260-22-000-23СБ		260,4	44	810	С жидкой смазкой/Полузвеньями		4790	2
Гусеница	CM260-22-000-30СБ		260,4	44	610	С жидкой смазкой/Полузвеньями		4040	2
Гусеница	CM260-22-000-31СБ		260,4	44	710	С жидкой смазкой/Полузвеньями		4352	2
Гусеница	CM260-22-000-32СБ		260,4	44	760	С жидкой смазкой/Полузвеньями		4507	2
Гусеница	CM260-22-000-33СБ		260,4	44	810	С жидкой смазкой/Полузвеньями		4661	2
Цепь гусеничная	CM260-22-100СБ		260,4	44		С жидкой смазкой/Полузвеньями	29,6	2035	2
Гусеница	CB260-22-000-20СБ	7T-0723	260,4	44	610	С жидкой смазкой/Полузвеньями		4138	2
Гусеница	CB260-22-000-21СБ	9W-4168, 7T-4608, 236-8805	260,4	44	710	С жидкой смазкой/Полузвеньями		4464	2
Гусеница	CB260-22-000-22СБ		260,4	44	760	С жидкой смазкой/Полузвеньями		4628	2
Гусеница	CB260-22-000-23СБ		260,4	44	810	С жидкой смазкой/Полузвеньями		4790	2
Цепь гусеничная	CB260-22-100СБ	8E-7928, 238-9851	260,4	44		С жидкой смазкой/Полузвеньями	29,6	2035	2
Каток опорный двуборт	D10N-21-000СБ	195-5856, 6Y-8191						151	8
Каток опорный одноборт	D10N-21-000-01СБ	195-5855, 6Y-8192						146	8
D9G/H									
Гусеница	H260-22-000СБ	2P-9443	260,6	39	610	С жидкой смазкой/Полузвеньями		3381	2

Перечень поставляемых ООО «ЧКЗЧ» запасных частей для ходовых систем

Наименование	Обозначение	Обозначение OEM	Шаг, мм	Кол-во сов-венков (или зубь-ев), шт	Ши-рина баш-мака, мм	Тип шарнира/Тип замыкания	Диа-метр отв. под болт (резь-бы бол-та), мм	Вес, кг	Кол-во на ед. тех-ни-ки
Цепь гусеничная	H260-22-200СБ	9W-8320	260,6	39		С жидкой смазкой/Полузвеньями	27,4	1469,7	2
D9N/R/T									
Гусеница	C240-22-000-10СБ		240	43	610	С жидкой смазкой/Полузвеньями		3153	2
Гусеница	C240-22-000-12СБ		240	43	685	С жидкой смазкой/Полузвеньями		3345	2
Гусеница	CB240-22-000-10СБ	9W-2751 / 228-9812	240	43	610	С жидкой смазкой/Полузвеньями		3153	2
Гусеница	CB240-22-000-12СБ		240	43	685	С жидкой смазкой/Полузвеньями		3345	2
Гусеница	CB240-22-000-20СБ		240	43	610	С жидкой смазкой/Полузвеньями		3020	2
Гусеница	CB240-22-000-22СБ		240	43	685	С жидкой смазкой/Полузвеньями		3201	2
Гусеница	C240-22-000-20СБ		240	43	610	С жидкой смазкой/Полузвеньями		3020	2
Гусеница	C240-22-000-22СБ		240	43	685	С жидкой смазкой/Полузвеньями		3201	2
Цепь гусеничная	C240-22-100СБ		240	43		С жидкой смазкой/Полузвеньями	26,4	1482	2
Цепь гусеничная	CB240-22-100СБ	1Q-4653 / 6Y-1130	240	43		С жидкой смазкой/Полузвеньями	26,4	1482	2
Каток опорный двуборт	240-21-000-07СБ	245-9944, 7T-1253						116,15	8
Каток опорный одноборт	240-21-000-06СБ	245-9943, 7T-1258						102,55	8
Каток опорный двуборт	D9R-21-000СБ	245-9944, 7T-1253						112	8
Каток опорный одноборт	D9R-21-000-01СБ	245-9943, 7T-1258						108	8
D8K									
Гусеница	C228K-22-000-24СБ	6Y-2330, 2P-9513	228,6	41	560	С жидкой смазкой/Полузвеньями		2453	2
Гусеница	C228K-22-000-25СБ	2P-9512	228,6	41	610	С жидкой смазкой/Полузвеньями		2576	2
Гусеница	C228K-22-000-26СБ	2P-9511	228,6	41	660	С жидкой смазкой/Полузвеньями		2698	2
Гусеница	C228K-22-000-27СБ	2P-9516	228,6	41	710	С жидкой смазкой/Полузвеньями		2821	2
Гусеница	C228K-22-000-34СБ	6Y-2330, 2P-9513	228,6	41	560	С жидкой смазкой/Полузвеньями		2368	2
Гусеница	C228K-22-000-35СБ	2P-9512	228,6	41	610	С жидкой смазкой/Полузвеньями		2479	2
Гусеница	C228K-22-000-36СБ	2P-9511	228,6	41	660	С жидкой смазкой/Полузвеньями		2594	2
Гусеница	C228K-22-000-37СБ	2P-9516	228,6	41	710	С жидкой смазкой/Полузвеньями		2709	2
Цепь гусеничная	C228-22-100-01СБ	9W-8937 2P-9492	228,6	41		С жидкой смазкой/Полузвеньями	23,3	1045	2
D8H									
Гусеница	C228H-22-000-20СБ	8S-0415	228,6	39	560	С жидкой смазкой/Полузвеньями		2323	2
Гусеница	C228H-22-000-21СБ		228,6	39	610	С жидкой смазкой/Полузвеньями		2451	2
Гусеница	C228H-22-000-22СБ		228,6	39	660	С жидкой смазкой/Полузвеньями		2566	2
Гусеница	C228H-22-000-23СБ		228,6	39	710	С жидкой смазкой/Полузвеньями		2683	2
Гусеница	C228H-22-000-30СБ		228,6	39	560	С жидкой смазкой/Полузвеньями		2241	2
Гусеница	C228H-22-000-31СБ		228,6	39	610	С жидкой смазкой/Полузвеньями		2346	2
Гусеница	C228H-22-000-32СБ		228,6	39	660	С жидкой смазкой/Полузвеньями		2455	2
Гусеница	C228H-22-000-33СБ		228,6	39	710	С жидкой смазкой/Полузвеньями		2565	2
Цепь гусеничная	C228-22-100-02СБ	8S-0398, 9W-8938	228,6	39		С жидкой смазкой/Полузвеньями	23,3	982	2
D8L									
Гусеница	C216-45-560СБ	2Y-8898	216	45	560	С жидкой смазкой/Полузвеньями		2310	2
Цепь гусеничная	C216-45СБ	8E-4518	216	45		С жидкой смазкой/Полузвеньями	23,3	1189	2
D8N/R/T									
Гусеница	C216-22-000-10СБ	9W-3319, 8E-7700	216	44	560	С жидкой смазкой/Полузвеньями		2239	2
Гусеница	C216-22-000-11СБ	9W-3321, 6Y-4124	216	44	610	С жидкой смазкой/Полузвеньями		2332	2
Гусеница	C216-22-000-12СБ	9W-3322	216	44	660	С жидкой смазкой/Полузвеньями		2426	2
Гусеница	C216-22-000-13СБ	9W-3323, 8E-7699	216	44	710	С жидкой смазкой/Полузвеньями		2531	2
Цепь гусеничная	C216-22-100СБ	9W-3317, 6Y-1136, 272-6010	216	44		С жидкой смазкой/Полузвеньями	23,3	1137	2
D6H/R LGP									
Гусеница	C203-22-000-10СБ	8E-9038	203	45	760	С жидкой смазкой/Полузвеньями		1945	2
Гусеница	C203-22-000-11СБ	8E-9039	203	45	910	С жидкой смазкой/Полузвеньями		2164	2
Цепь гусеничная	C203-22-100-03СБ		203	45		С жидкой смазкой/Полузвеньями	20,5	792	2

Перечень поставляемых ООО «ЧКЗЧ» запасных частей для ходовых систем

Наименование	Обозначение	Обозначение OEM	Шаг, мм	Кол-во сов-венков (или зубь-ев), шт	Ши-рина баш-мака, мм	Тип шарнира/Тип замыкания	Диа-метр отв. под болт (резь-бы бол-та), мм	Вес, кг	Кол-во на ед. тех-ни-ки
Цепь гусеничная	C203-22-100-07СБ	8E-9037	203	45		С жидкой смазкой/Полузвеньями	20,2	792	2
Каток опорный двуборт	D6R-21-000СБ	120-5766, 231-3088						64	8
Каток опорный одноборт	D6R-21-000-01СБ	120-5746, 231-3087						59	8
D6H/R XW									
Гусеница	C203-22-000-09СБ	1Q-4736	203,2	41	760	С жидкой смазкой/Полузвеньями		1871	2
Цепь гусеничная	C203-22-100-02СБ		203,2	41		С жидкой смазкой/Полузвеньями	20,5	723	2
Цепь гусеничная	C203-22-100-06СБ	6I-9671	203,2	41		С жидкой смазкой/Полузвеньями	20,2	723	2
Каток опорный двуборт	D6R-21-000СБ	120-5266, 231-3088						64	6
Каток опорный одноборт	D6R-21-000-01СБ	120-5746, 231-3087						59	8
D6H/R XL									
Гусеница	C203-22-000-06СБ	6I-9655	203,2	41	510	С жидкой смазкой/Полузвеньями		1441	2
Гусеница	C203-22-000-07СБ	6I-9656	203,2	41	560	С жидкой смазкой/Полузвеньями		1507	2
Гусеница	C203-22-000-08СБ	1Q-4743	203,2	41	610	С жидкой смазкой/Полузвеньями		1573	2
Цепь гусеничная	C203-22-100-02СБ		203,2	41		С жидкой смазкой/Полузвеньями	20,5	723	2
Цепь гусеничная	C203-22-100-06СБ	6I-9671	203,2	41		С жидкой смазкой/Полузвеньями	20,2	723	2
Каток опорный двуборт	D6R-21-000СБ	120-5266, 231-3088						64	6
Каток опорный одноборт	D6R-21-000-01СБ	120-5746, 231-3087						59	8
D6H/R XR									
Гусеница	C203-22-000-03СБ	6I-9649	203	40	510	С жидкой смазкой/Полузвеньями		1405	2
Гусеница	C203-22-000-04СБ	6I-9650	203	40	560	С жидкой смазкой/Полузвеньями		1470	2
Гусеница	C203-22-000-05СБ	1Q-4963	203	40	610	С жидкой смазкой/Полузвеньями		1535	2
Цепь гусеничная	C203-22-100-01СБ		203	40		С жидкой смазкой/Полузвеньями	20,5	705	2
Цепь гусеничная	C203-22-100-05СБ	6I-9670	203	40		С жидкой смазкой/Полузвеньями	20,2	705	2
Каток опорный двуборт	D6R-21-000СБ	120-5266, 231-3088						64	6
Каток опорный одноборт	D6R-21-000-01СБ	120-5746, 231-3087						59	8
D6H/R									
Гусеница	C203-22-000СБ	6I-9868	203	39	510	С жидкой смазкой/Полузвеньями		1370	2
Гусеница	C203-22-000-01СБ	6I-9641	203	39	560	С жидкой смазкой/Полузвеньями		1434	2
Гусеница	C203-22-000-02СБ	1Q-4937	203	39	610	С жидкой смазкой/Полузвеньями		1497	2
Цепь гусеничная	C203-22-100СБ		203	39		С жидкой смазкой/Полузвеньями	20,5	688	2
Цепь гусеничная	C203-22-100-04СБ	6I-9668	203	39		С жидкой смазкой/Полузвеньями	20,2	688	2
Каток опорный двуборт	D6R-21-000СБ	288-0946, 120-5766						64	4
Каток опорный одноборт	D6R-21-000-01СБ	288-0945, 120-5746						59	8
D6D/E/G, D6G XL									
Гусеница	203-22-000-01СБ		203	39	510	Закр. с консист. смазкой/ Палец-конус		1280	2
Гусеница	203-22-000-03СБ		203	39	560	Закр. с консист. смазкой/ Палец-конус		1346	2
Гусеница	203-22-000-05СБ		203	39	610	Закр. с консист. смазкой/ Палец-конус		1408	2
Цепь гусеничная	203-22-100-01СБ	3P-1120, 8E-8361	203	39		Закр. с консист. смазкой/ Палец-конус	20,2	576	2
Каток опорный двуборт	C203-21-000-01СБ	118-1618						61,5	6/8
Каток опорный одноборт	C203-21-000СБ	118-1617						55,6	6
D6D, D6DD									
Гусеница	203-22-000-08СБ	3P-1137	203,2	36	510	Закр. с консист. смазкой/ Палец-конус		1206	2
Цепь гусеничная	203-22-100-02СБ	3P-1118	203,2	36		Закр. с консист. смазкой/ Палец-конус	20,2	531,8	2
Каток опорный двуборт	C203-21-000-01СБ	7G-0423, 118-1618						61,5	6
Каток опорный одноборт	C203-21-000СБ	7G-0421, 118-1617						55,6	6
D4D-LGP									
Цепь гусеничная	C171-22-100-03СБ	7K-2372	171,45	40		Закр. с консист. смазкой/Палец	14,75	305,6	2
D4C/D/E									
Цепь гусеничная	C171-22-100-01СБ	7K-2049	171,45	36		Закр. с консист. смазкой/Палец	14,75	275	2
Цепь гусеничная	C171-22-100-04СБ	2V-2259	171,45	35		Закр. с консист. смазкой/Палец	16,25	267,4	2

Перечень поставляемых ООО «ЧКЗЧ» запасных частей для ходовых систем

Наименование	Обозначение	Обозначение OEM	Шаг, мм	Кол-во сов-венков (или зубь-ев), шт	Ши-рина баш-мака, мм	Тип шарнира/Тип замыкания	Диа-метр отв. под болт (резь-бы бол-та), мм	Вес, кг	Кол-во на ед. тех-ни-ки
Цепь гусеничная	C171-22-100-05СБ	2V-2260	171,45	36		Закр. с консист. смазкой/Палец	16,25	275	2
Цепь гусеничная	C171-22-100СБ	7K-2048	171,45	35		Закр. с консист. смазкой/Палец	14,75	267,4	2
CNH									
D350									
Гусеница	C216-22-000-11СБ	76074636	216	44	610	С жидкой смазкой/Полузвеньями		2332	2
Гусеница	C216-22-000-12СБ		216	44	660	С жидкой смазкой/Полузвеньями		2426	2
Гусеница	C216-22-000-13СБ	76075330	216	44	710	С жидкой смазкой/Полузвеньями		2531	2
Цепь гусеничная	C216-22-100СБ	76074637	216	44		С жидкой смазкой/Полузвеньями	23,3	1137	2
D180/C LGP									
Гусеница	C203-22-000-11СБ		203	45	910	С жидкой смазкой/Полузвеньями		2164	2
Цепь гусеничная	C203-22-100-03СБ		203	45		С жидкой смазкой/Полузвеньями	20,5	792	2
Цепь гусеничная	C203-22-100-07СБ		203	45		С жидкой смазкой/Полузвеньями	20,2	792	2
Каток опорный двуборт	C203-21-000-01СБ	76040852, 76040949						61,5	8
Каток опорный одноборт	C203-21-000СБ	76040853, 76040948						55,6	8
D180/C XLT									
Гусеница	C203-22-000-10СБ		203	45	760	С жидкой смазкой/Полузвеньями		1945	2
Цепь гусеничная	C203-22-100-03СБ		203	45		С жидкой смазкой/Полузвеньями	20,5	792	2
Цепь гусеничная	C203-22-100-07СБ		203	45		С жидкой смазкой/Полузвеньями	20,2	792	2
Каток опорный двуборт	C203-21-000-01СБ	76040852, 76040949						61,5	8
Каток опорный одноборт	C203-21-000СБ	76040853, 76040948						55,6	8
D180/C									
Гусеница	C203-22-000-04СБ	76040846	203	40	560	С жидкой смазкой/Полузвеньями		1470	2
Гусеница	C203-22-000-05СБ	76092144	203	40	610	С жидкой смазкой/Полузвеньями		1535	2
Цепь гусеничная	C203-22-100-01СБ		203	40		С жидкой смазкой/Полузвеньями	20,5	705	2
Цепь гусеничная	C203-22-100-05СБ		203	40		С жидкой смазкой/Полузвеньями	20,2	705	2
Каток опорный двуборт	C203-21-000-01СБ	76040852, 76040949						61,5	6
Каток опорный одноборт	C203-21-000СБ	76040853, 76040948						55,6	8
Dadi									
MD32									
Гусеница	KB228-22-000-20СБ		228,6	41	560	С жидкой смазкой/Полузвеньями		2494	2
Гусеница	KB228-22-000-21СБ		228,6	41	610	С жидкой смазкой/Полузвеньями		2615	2
Гусеница	KB228-22-000-22СБ		228,6	41	710	С жидкой смазкой/Полузвеньями		2859	2
Цепь гусеничная	KB228-22-100СБ		228,6	41		С жидкой смазкой/Полузвеньями	24,3	1088	2
Каток опорный двуборт	D155-21-000СБ							121	4
Каток опорный одноборт	D155-21-000-01СБ							106,5	10
MD23S									
Гусеница	КЖ216-22-000-29СБ		216	45	910	С жидкой смазкой/Полузвеньями		2662	2
Гусеница	Д216-22-00-29СБ		216	45	910	Закр. с консист. смазкой/Палец		2676	
Цепь гусеничная	КЖ216-22-100-03СБ		216	45	910	С жидкой смазкой/Полузвеньями	22	868	2
Гусеница	КЖ216-22-000-26СБ		216	41	560	С жидкой смазкой/Полузвеньями		1811	2
Гусеница	КЖ216-22-000-27СБ		216	41	610	С жидкой смазкой/Полузвеньями		1897	2
Гусеница	КЖ216-22-000-28СБ		216	41	660	С жидкой смазкой/Полузвеньями		1984	2
Гусеница	Д216-22-00-26СБ		216	41	560	Закр. с консист. смазкой/Палец		1814	2
Гусеница	Д216-22-00-27СБ		216	41	610	Закр. с консист. смазкой/Палец		1900	2
Гусеница	Д216-22-00-28СБ		216	41	660	Закр. с консист. смазкой/Палец		1987	2
Цепь гусеничная	КЖ216-22-100-02СБ		216	41		С жидкой смазкой/Полузвеньями	22	790	2
Гусеница	203-22-000СБ		203	37	510	Закр. с консист. смазкой/ Палец-конус		1214	2
Гусеница	203-22-000-02СБ		203	37	560	Закр. с консист. смазкой/ Палец-конус		1277	2

Перечень поставляемых ООО «ЧКЗЧ» запасных частей для ходовых систем

Наименование	Обозначение	Обозначение OEM	Шаг, мм	Кол-во сов-венков (или зубь-ев), шт	Ши-рина баш-мака, мм	Тип шарнира/Тип замыкания	Диа-метр отв. под болт (резь-бы бол-та), мм	Вес, кг	Кол-во на ед. тех-ни-ки
Гусеница	203-22-000-04СБ		203	37	610	Закр. с консист. смазкой/ Палец-конус		1336	2
Гусеница	КЖ203-22-000СБ		203	37	510	С жидкой смазкой/Полузвеньями		1300	2
Гусеница	КЖ203-22-000-01СБ		203	37	560	С жидкой смазкой/Полузвеньями		1365	2
Гусеница	КЖ203-22-000-02СБ		203	37	610	С жидкой смазкой/Полузвеньями		1430	2
Цепь гусеничная	КЖ203-22-100СБ		203	37		С жидкой смазкой/Полузвеньями	19,3	591	2
Каток опорный двуборт	203-21-000-01СБ							61,5	4
Каток опорный одноборт	203-21-000СБ							55,6	8
Каток опорный двуборт	А65-21-000СБ							61	4
Каток опорный одноборт	А65-21-000-01СБ							55	8
Сегмент	203-19-01			3			23,5	8,8	18
DRESSTA									
Цепь гусеничная	ТД190-22-100СБ	655531C92	190,5	39		Закр. с консист. смазкой/ Полузвенками	19,2	554,4	2
D180LGP									
Гусеница	С203-22-000-11СБ		203	45	910	С жидкой смазкой/Полузвеньями		2164	2
Гусеница	С203-22-000-10СБ		203	45	760	С жидкой смазкой/Полузвеньями		1945	2
Цепь гусеничная	С203-22-100-03СБ		203	45		С жидкой смазкой/Полузвеньями	20,5	792	2
Цепь гусеничная	С203-22-100-07СБ		203	45		С жидкой смазкой/Полузвеньями	20,2	792	2
Каток опорный двуборт	С203-21-000-01СБ							61,5	8
Каток опорный одноборт	С203-21-000СБ							55,6	8
Гусеница	С203-22-000-04СБ		203	40	560	С жидкой смазкой/Полузвеньями		1470	2
Гусеница	С203-22-000-05СБ		203	40	610	С жидкой смазкой/Полузвеньями		1535	2
Цепь гусеничная	С203-22-100-01СБ		203	40		С жидкой смазкой/Полузвеньями	20,5	705	2
Цепь гусеничная	С203-22-100-05СБ		203	40		С жидкой смазкой/Полузвеньями	20,2	705	2
Каток опорный двуборт	С203-21-000-01СБ							61,5	6
Каток опорный одноборт	С203-21-000СБ							55,6	8
JOHN DEERE									
Гусеница	С203-22-000-10СБ		203	45	760	С жидкой смазкой/Полузвеньями		1945	2
Гусеница	С203-22-000-11СБ		203	45	910	С жидкой смазкой/Полузвеньями		2164	2
Цепь гусеничная	С203-22-100-03СБ		203	45		С жидкой смазкой/Полузвеньями	20,5	792	2
Цепь гусеничная	С203-22-100-07СБ		203	45		С жидкой смазкой/Полузвеньями	20,2	792	2
Каток опорный двуборт	D6R-21-000СБ							64	8
Каток опорный одноборт	D6R-21-000-01СБ							59	8
850J/K, 850J/K WT									
Гусеница	С203-22-000-03СБ		203	40	510	С жидкой смазкой/Полузвеньями		1405	2
Гусеница	С203-22-000-04СБ		203	40	560	С жидкой смазкой/Полузвеньями		1470	2
Гусеница	С203-22-000-05СБ		203	40	610	С жидкой смазкой/Полузвеньями		1535	2
Цепь гусеничная	С203-22-100-01СБ		203	40		С жидкой смазкой/Полузвеньями	20,5	705	2
Цепь гусеничная	С203-22-100-05СБ		203	40		С жидкой смазкой/Полузвеньями	20,2	705	2
Каток опорный двуборт	D6R-21-000СБ							64	6
Каток опорный одноборт	D6R-21-000-01СБ							59	8
850C LT/WT									
Гусеница	203-22-000-09СБ		203	40	560	Закр. с консист. смазкой/ Палец-конус		1381	2
Цепь гусеничная	203-22-100-03СБ		203	40		Закр. с консист. смазкой/ Палец-конус	20,2	591	2
Каток опорный двуборт	С203-21-000-01СБ							61,5	8
Каток опорный одноборт	С203-21-000СБ							55,6	6

Перечень поставляемых ООО «ЧКЗЧ» запасных частей для ходовых систем

Наименование	Обозначение	Обозначение OEM	Шаг, мм	Кол-во сов-венков (или зубь-ев), шт	Ши-рина баш-мака, мм	Тип шарнира/Тип замыкания	Диа-метр отв. под болт (резь-бы бол-та), мм	Вес, кг	Кол-во на ед. тех-ни-ки
Гусеница	203-22-000СБ		203	37	510	Закр. с консист. смазкой/ Палец-конус		1214	2
Гусеница	203-22-000-02СБ		203	37	560	Закр. с консист. смазкой/ Палец-конус		1277	2
Гусеница	203-22-000-04СБ		203	37	610	Закр. с консист. смазкой/ Палец-конус		1336	2
Гусеница	203-22-000-06СБ		203	37	660	Закр. с консист. смазкой/ Палец-конус		1395	2
Цепь гусеничная	203-22-100СБ		203	37		Закр. с консист. смазкой/ Палец-конус	20,2	546,6	2
Каток опорный двуборт	203-21-000СБ							55,6	6
Каток опорный одноборт	203-21-000-01СБ							61,5	6
D375A-5EO/-6									
Гусеница	К280-22-000СБ		280,3	41	610	С жидкой смазкой/Полузвеньями		4014	2
Гусеница	К280-22-000-01СБ		280,3	41	710	С жидкой смазкой/Полузвеньями		4358	2
Гусеница	К280-22-000-02СБ		280,3	41	810	С жидкой смазкой/Полузвеньями		4703	2
Цепь гусеничная	К280-22-100-01СБ		280,3	41		С жидкой смазкой/Полузвеньями	30,8	1980	2
Гусеница	КВ280-22-000СБ	195-32-04642	280,3	41	610	С жидкой смазкой/Полузвеньями		4014	2
Гусеница	КВ280-22-000-01СБ	195-32-04652	280,3	41	710	С жидкой смазкой/Полузвеньями		4358	2
Гусеница	КВ280-22-000-02СБ	195-32-04662	280,3	41	810	С жидкой смазкой/Полузвеньями		4703	2
Цепь гусеничная	КВ280-22-100-01СБ		280,3	41		С жидкой смазкой/Полузвеньями	30,8	1980	2
Каток опорный двуборт	D375-21-000СБ							158	8
Каток опорный одноборт	D375-21-000-01СБ							144	8
Гусеница	К280-22-000-03СБ		280,3	40	610	С жидкой смазкой/Полузвеньями		3916	2
Гусеница	К280-22-000-04СБ		280,3	40	710	С жидкой смазкой/Полузвеньями		4252	2
Гусеница	К280-22-000-05СБ		280,3	40	810	С жидкой смазкой/Полузвеньями		4588	2
Гусеница	К280-22-000-06СБ		280,3	40	610	С жидкой смазкой/Полузвеньями		3877	2
Гусеница	К280-22-000-07СБ		280,3	40	710	С жидкой смазкой/Полузвеньями		4213	2
Цепь гусеничная	К280-22-100СБ		280,3	40		С жидкой смазкой/Полузвеньями	30,8	1932	2
Гусеница	КВ280-22-000-03СБ	195-32-04303	280,3	40	610	С жидкой смазкой/Полузвеньями		3916	2
Гусеница	КВ280-22-000-04СБ	195-32-03111	280,3	40	710	С жидкой смазкой/Полузвеньями		4252	2
Гусеница	КВ280-22-000-05СБ	195-32-04232	280,3	40	810	С жидкой смазкой/Полузвеньями		4588	2
Гусеница	КВ280-22-000-06СБ	195-32-04300	280,3	40	610	С жидкой смазкой/Полузвеньями		3877	2
Гусеница	КВ280-22-000-07СБ	195-32-04310	280,3	40	710	С жидкой смазкой/Полузвеньями		4213	2
Цепь гусеничная	КВ280-22-100СБ	195-32-00453	280,3	40		С жидкой смазкой/Полузвеньями	30,8	1932	2
Каток опорный двуборт	D375-21-000СБ							158	6/8
Каток опорный одноборт	D375-21-000-01СБ							144	8
D355A-3/-5									
Гусеница	260-22-000-44СБ	195-32-02760	260,6	39 (19+20)	610	С жидкой смазкой/Полузвеньями		3332	2
Гусеница	260-22-000-45СБ		260,6	39 (19+20)	710	С жидкой смазкой/Полузвеньями		3609	2
Цепь гусеничная	260-22-100-01СБ	195-32-00170	260,6	39 (19+20)		С жидкой смазкой/Полузвеньями	27,4	1461	2
Гусеница	260-22-000-54СБ	195-32-03400	260,6	39	610	С жидкой смазкой/Полузвеньями		3332	2
Гусеница	260-22-000-55СБ		260,6	39	710	С жидкой смазкой/Полузвеньями		3609	2
Цепь гусеничная	260-22-100-03СБ		260,6	39		С жидкой смазкой/Полузвеньями	27,4	1461	2
Гусеница	ДЖ260-22-000-24СБ	195-32-02760	260,6	39 (19+20)	610	С жидкой смазкой/Палец		3332	2
Гусеница	ДЖ260-22-000-25СБ	195-32-02720	260,6	39 (19+20)	710	С жидкой смазкой/Палец		3609	2
Цепь гусеничная	ДЖ260-22-100-01СБ	195-32-00103	260,6	39 (19+20)		С жидкой смазкой/Палец	27,4	1460,9	2
Каток опорный двуборт	D355-21-000СБ	195-30-00453						158	10
Каток опорный одноборт	D355-21-000-01СБ	195-30-00440						147	4
Сегмент ведущего колеса	195-27-12466Б	“195-27-12463, 195-27-12467”		3			26,2	17,3	18

Перечень поставляемых ООО «ЧКЗЧ» запасных частей для ходовых систем

Наименование	Обозначение	Обозначение OEM	Шаг, мм	Кол-во сов-венков (или зубь-ев), шт	Ши-рина баш-мака, мм	Тип шарнира/Тип замыкания	Диа-метр отв. под болт (резь-бы бол-та), мм	Вес, кг	Кол-во на ед. тех-ни-ки
Гусеница	A260-22-000-20СБ	17M-32-02440	260,35	39	610	С жидкой смазкой/Полузвеньями		3378	2
Гусеница	A260-22-000-21СБ		260,35	39	710	С жидкой смазкой/Полузвеньями		3664	2
Гусеница	A260-22-000-22СБ		260,35	39	760	С жидкой смазкой/Полузвеньями		3806	2
Цепь гусеничная	A260-22-100СБ	17M-32-00400	260,35	39		С жидкой смазкой/Полузвеньями	27,4	1574	2
Каток опорный двуборт	A275-21-000СБ	17M-30-00330						120	10
Каток опорный одноборт	A275-21-000-01СБ	17M-30-00320						109	4
D155AX-6/-6A/-7									
Гусеница	KB228-22-000-28СБ	175-32-01100	228,6	42	610	С жидкой смазкой/Полузвеньями		2690	2
Цепь гусеничная	KB228-22-100-03СБ	175-32-00411	228,6	42		С жидкой смазкой/Полузвеньями	24,3	1125	2
Гусеница	KB228-22-000-25СБ	175-32-01411	228,6	41	560	С жидкой смазкой/Полузвеньями		2503	2
Гусеница	KB228-22-000-26СБ	175-32-01461	228,6	41	610	С жидкой смазкой/Полузвеньями		2624	2
Гусеница	KB228-22-000-27СБ		228,6	41	710	С жидкой смазкой/Полузвеньями		2868	2
Цепь гусеничная	KB228-22-100-02СБ	175-32-00411	228,6	41		С жидкой смазкой/Полузвеньями	24,3	1097	2
D155A-1/-2									
Гусеница	KB228-22-000-20СБ	175-32-01411	228,6	41	560	С жидкой смазкой/Полузвеньями		2494	2
Гусеница	KB228-22-000-21СБ	175-32-02550	228,6	41	610	С жидкой смазкой/Полузвеньями		2615	2
Гусеница	KB228-22-000-22СБ	175-32-02533	228,6	41	710	С жидкой смазкой/Полузвеньями		2859	2
Цепь гусеничная	KB228-22-100СБ	175-32-00400	228,6	41		С жидкой смазкой/Полузвеньями	24,3	1088	2
Каток опорный двуборт	D155-21-000СБ	175-30-00770						121	10
Каток опорный одноборт	D155-21-000-01СБ	175-30-00760						106,5	4
Гусеница	КЖ216-22-000-29СБ		216	45	910	С жидкой смазкой/Полузвеньями		2662	2
Гусеница	Д216-22-00-29СБ		216	45	910	Закр. с консист. смазкой/Палец		2676	
Цепь гусеничная	КЖ216-22-100-03СБ		216	45	910	С жидкой смазкой/Полузвеньями	22	868	2
Гусеница	КЖ216-22-000-26СБ		216	41	560	С жидкой смазкой/Полузвеньями		1811	2
Гусеница	КЖ216-22-000-27СБ		216	41	610	С жидкой смазкой/Полузвеньями		1897	2
Гусеница	КЖ216-22-000-28СБ		216	41	660	С жидкой смазкой/Полузвеньями		1984	2
Гусеница	Д216-22-00-26СБ		216	41	560	Закр. с консист. смазкой/Палец		1814	2
Гусеница	Д216-22-00-27СБ		216	41	610	Закр. с консист. смазкой/Палец		1900	2
Гусеница	Д216-22-00-28СБ		216	41	660	Закр. с консист. смазкой/Палец		1987	2
Цепь гусеничная	КЖ216-22-100-02СБ		216	41		С жидкой смазкой/Полузвеньями	22	790	2
Гусеница	КЖ216-22-000-23СБ		216	39	560	С жидкой смазкой/Полузвеньями		1726	2
Гусеница	КЖ216-22-000-24СБ		216	39	610	С жидкой смазкой/Полузвеньями		2805	2
Гусеница	КЖ216-22-000-25СБ		216	39	660	С жидкой смазкой/Полузвеньями		1887	2
Гусеница	Д216-22-00-23СБ		216	39	560	Закр. с консист. смазкой/Палец		1726	2
Гусеница	Д216-22-00-24СБ		216	39	610	Закр. с консист. смазкой/Палец		1808	2
Гусеница	Д216-22-00-25СБ		216	39	660	Закр. с консист. смазкой/Палец		1890	2
Цепь гусеничная	КЖ216-22-100-01СБ		216	39		С жидкой смазкой/Полузвеньями	22	752	2
Гусеница	КЖ216-22-000-20СБ		216	38	560	С жидкой смазкой/Полузвеньями		1679	2
Гусеница	КЖ216-22-000-21СБ		216	38	610	С жидкой смазкой/Полузвеньями		1759	2
Гусеница	КЖ216-22-000-22СБ		216	38	660	С жидкой смазкой/Полузвеньями		1839	2
Гусеница	Д216-22-00-20СБ		216	38	560	Закр. с консист. смазкой/Палец		1682	2
Гусеница	Д216-22-00-21СБ		216	38	610	Закр. с консист. смазкой/Палец		1762	2
Гусеница	Д216-22-00-22СБ		216	38	660	Закр. с консист. смазкой/Палец		1842	2
Цепь гусеничная	КЖ216-22-100СБ		216	38		С жидкой смазкой/Полузвеньями	22	733	2

Перечень поставляемых ООО «ЧКЗЧ» запасных частей для ходовых систем

Наименование	Обозначение	Обозначение OEM	Шаг, мм	Кол-во созвенков (или зубьев), шт	Ширина башмака, мм	Тип шарнира/Тип замыкания	Диаметр отв. под болт (резьбы болта), мм	Вес, кг	Кол-во на ед. техники
Гусеница	КЖ203-22-000-21СБ		203	42	560	С жидкой смазкой/Полузвеньями		1559	2
Гусеница	КЖ203-22-000-22СБ		203	42	610	С жидкой смазкой/Полузвеньями		1632	2
Гусеница	КЖ203-22-000-23СБ		203	42	760	С жидкой смазкой/Полузвеньями		1854	2
Цепь гусеничная	КЖ203-22-100-12СБ		203	42		С жидкой смазкой/Полузвеньями	19,3	680	2
Каток опорный двуборт	203-21-000-01СБ	14Х-30-00090						61,5	4
Каток опорный одноборт	203-21-000СБ	14Х-30-00080						55,6	12
Каток опорный двуборт	А65-21-000СБ							61	4
Каток опорный одноборт	А65-21-000-01СБ							55	12
Сегмент	203-19-01	14Х-27-15111		3			23,5	8,8	18
Гусеница	203-22-000-10СБ		203	45	610	Закр. с консист. смазкой/ Палец-конус		1625	2
Гусеница	203-22-000-12СБ		203	45	910	Закр. с консист. смазкой/ Палец-конус		2033	2
Гусеница	КЖ203-22-000-24СБ		203	45	760	С жидкой смазкой/Полузвеньями		1985	2
Гусеница	КЖ203-22-000-25СБ		203	45	910	С жидкой смазкой/Полузвеньями		2176	2
Гусеница	КЖ203-22-000-26СБ		203	45	950	С жидкой смазкой/Полузвеньями		2239	2
Цепь гусеничная	КЖ203-22-100-14СБ		203	45		С жидкой смазкой/Полузвеньями	20,2	728	2
Каток опорный двуборт	203-21-000-01СБ	14Х-30-00092						61,5	4
Каток опорный одноборт	203-21-000СБ	14Х-30-00083						55,6	12
Каток опорный двуборт	А65-21-000СБ							61	4
Каток опорный одноборт	А65-21-000-01СБ							55	12
Сегмент	203-19-01	14Х-27-15111		3			23,5	8,8	18
Гусеница	КЖ203-22-000-12СБ		203	44	650	С жидкой смазкой/Полузвеньями		1777	2
Гусеница	КЖ203-22-000-13СБ		203	44	950	С жидкой смазкой/Полузвеньями		2179	2
Цепь гусеничная	КЖ203-22-100-03СБ		203	44		С жидкой смазкой/Полузвеньями	19,3	702	2
Каток опорный двуборт	203-21-000-01СБ	14Х-30-00090						61,5	6
Каток опорный одноборт	203-21-000СБ	14Х-30-00080						55,6	8
Каток опорный двуборт	А65-21-000СБ							61	6
Каток опорный одноборт	А65-21-000-01СБ							55	8
Сегмент	203-19-01	14Х-27-15111		3			23,5	8,8	18
D63E-12, D65E/EX-12									
Гусеница	КЖ203-22-000-17СБ		203	39	510	С жидкой смазкой/Полузвеньями		1379	2
Гусеница	КЖ203-22-000-18СБ		203	39	560	С жидкой смазкой/Полузвеньями		1448	2
Гусеница	КЖ203-22-000-19СБ		203	39	610	С жидкой смазкой/Полузвеньями		1516	2
Гусеница	КЖ203-22-000-20СБ		203	39	660	С жидкой смазкой/Полузвеньями		1585	2
Цепь гусеничная	КЖ203-22-100-11СБ		203	39		С жидкой смазкой/Полузвеньями	20,2	632	2
Каток опорный двуборт	203-21-000-01СБ	14Х-30-00092						61,5	4
Каток опорный одноборт	203-21-000СБ	14Х-30-00083						55,6	10
Каток опорный двуборт	А65-21-000СБ							61	4
Каток опорный одноборт	А65-21-000-01СБ							55	10
Сегмент	203-19-01	14Х-27-15111		3			23,5	8,8	18
Гусеница	203-22-000-01СБ		203	39	510	Закр. с консист. смазкой/ Палец-конус		1280	2
Гусеница	203-22-000-03СБ		203	39	560	Закр. с консист. смазкой/ Палец-конус		1346	2
Гусеница	203-22-000-05СБ		203	39	610	Закр. с консист. смазкой/ Палец-конус		1408	2
Гусеница	203-22-000-07СБ		203	39	660	Закр. с консист. смазкой/ Палец-конус		1471	2
Гусеница	КЖ203-22-000-04СБ		203	39	510	С жидкой смазкой/Полузвеньями		1370	2
Гусеница	КЖ203-22-000-05СБ		203	39	560	С жидкой смазкой/Полузвеньями		1439	2
Гусеница	КЖ203-22-000-06СБ		203	39	610	С жидкой смазкой/Полузвеньями		1507	2

Перечень поставляемых ООО «ЧКЗЧ» запасных частей для ходовых систем

Наименование	Обозначение	Обозначение OEM	Шаг, мм	Кол-во сов-венков (или зубь-ев), шт	Ши-рина баш-ма-ка, мм	Тип шарнира/Тип замыкания	Диа-метр отв. под болт (резь-бы бол-та), мм	Вес, кг	Кол-во на ед. тех-ни-ки
Гусеница	КЖ203-22-000-07СБ		203	39	660	С жидкой смазкой/Полузвеньями		1576	2
Цепь гусеничная	КЖ203-22-100-01СБ		203	39		С жидкой смазкой/Полузвеньями	19,3	623	2
Каток опорный двуборт	203-21-000-01СБ	14Х-30-00092						61,5	4
Каток опорный одноборт	203-21-000СБ	14Х-30-00083						55,6	10
Каток опорный двуборт	А65-21-000СБ							61	4
Каток опорный одноборт	А65-21-000-01СБ							55	10
Сегмент	203-19-01	14Х-27-15111		3			23,5	8,8	18
D60A-6/-7/-8, D60F-7/-7A/-8/-8A, D65A-6/-7/-8/-11									
Гусеница	203-22-000СБ		203	37	510	Закр. с консист. смазкой/ Палец-конус		1214	2
Гусеница	203-22-000-02СБ		203	37	560	Закр. с консист. смазкой/ Палец-конус		1277	2
Гусеница	203-22-000-04СБ		203	37	610	Закр. с консист. смазкой/ Палец-конус		1336	2
Гусеница	203-22-000-06СБ		203	37	660	Закр. с консист. смазкой/ Палец-конус		1395	2
Гусеница	КЖ203-22-000СБ		203	37	510	С жидкой смазкой/Полузвеньями		1300	2
Гусеница	КЖ203-22-000-01СБ		203	37	560	С жидкой смазкой/Полузвеньями		1365	2
Гусеница	КЖ203-22-000-02СБ		203	37	610	С жидкой смазкой/Полузвеньями		1430	2
Гусеница	КЖ203-22-000-03СБ		203	37	660	С жидкой смазкой/Полузвеньями		1495	2
Цепь гусеничная	КЖ203-22-100СБ		203	37			19,3	591	2
Каток опорный двуборт	203-21-000-01СБ	14Х-30-00092						61,5	4
Каток опорный одноборт	203-21-000СБ	14Х-30-00083						55,6	8
Каток опорный двуборт	А65-21-000СБ							61	4
Каток опорный одноборт	А65-21-000-01СБ							55	8
Сегмент	203-19-01	14Х-27-15111		3			23,5	8,8	18
PR764									
Гусеница	С240-22-000-11СБ		240	44	610	С жидкой смазкой/Полузвеньями		3226	2
Гусеница	СВ240-22-000-11СБ		240	44	610	С жидкой смазкой/Полузвеньями		3226	2
Цепь гусеничная	С240-22-100-01СБ		240	44		С жидкой смазкой/Полузвеньями	26,4	1516	2
Цепь гусеничная	СВ240-22-100-01СБ		240	44		С жидкой смазкой/Полузвеньями	26,4	1516	2
Гусеница	С228Н-22-000-24СБ	CR3149/41/22	228	41	560	С жидкой смазкой/Полузвеньями		2441	2
Гусеница	С228Н-22-000-25СБ	CR3149/41/24	228	41	610	С жидкой смазкой/Полузвеньями		2564	2
Гусеница	С228Н-22-000-27СБ	CR3149/41/28	228	41	710	С жидкой смазкой/Полузвеньями		2809	2
Цепь гусеничная	С228-22-100-03СБ		228	41		С жидкой смазкой/Полузвеньями	23,3	1032	2
PR752, PR754									
Гусеница	С216-22-000-10СБ	LH1427/44/22	216	44	560	С жидкой смазкой/Полузвеньями		2239	2
Гусеница	С216-22-000-11СБ	LH1427/44/24	216	44	610	С жидкой смазкой/Полузвеньями		2332	2
Гусеница	С216-22-000-12СБ	LH1427/44/26	216	44	660	С жидкой смазкой/Полузвеньями		2426	2
Гусеница	С216-22-000-13СБ	LH1427/44/28	216	44	710	С жидкой смазкой/Полузвеньями		2531	2
Цепь гусеничная	С216-22-100СБ		216	44		С жидкой смазкой/Полузвеньями	23,3	1137	2
PR734 LGP									
Гусеница	С203-22-000-15СБ		203	44	810	С жидкой смазкой/Полузвеньями		2081	2
Гусеница	С203-22-000-16СБ		203	44	910	С жидкой смазкой/Полузвеньями		2239	2
Цепь гусеничная	С203-22-100-08СБ		203	44		С жидкой смазкой/Полузвеньями	20,5	775	2
Цепь гусеничная	С203-22-100-09СБ		203	44		С жидкой смазкой/Полузвеньями	20,2	775	2
Каток опорный двуборт	D6R-21-000СБ							64	8
Каток опорный одноборт	D6R-21-000-01СБ							59	8
Гусеница	С203-22-000-12СБ		203	44	510	С жидкой смазкой/Полузвеньями		1621	2
Гусеница	С203-22-000-13СБ		203	44	560	С жидкой смазкой/Полузвеньями		1699	2
Гусеница	С203-22-000-14СБ		203	44	610	С жидкой смазкой/Полузвеньями		1776	2

Перечень поставляемых ООО «ЧКЗЧ» запасных частей для ходовых систем

Наименование	Обозначение	Обозначение OEM	Шаг, мм	Кол-во созвенков (или зубьев), шт	Ширина башмака, мм	Тип шарнира/Тип замыкания	Диаметр отв. под болт (резьбы болта), мм	Вес, кг	Кол-во на ед. техники
Цепь гусеничная	С203-22-100-08СБ		203	44		С жидкой смазкой/Полузвеньями	20,5	775	2
Цепь гусеничная	С203-22-100-09СБ		203	44		С жидкой смазкой/Полузвеньями	20,2	775	2
Каток опорный двуборт	D6R-21-000СБ							64	8
Каток опорный одноборт	D6R-21-000-01СБ							59	8
Гусеница	С203-22-000-04СБ	CR5551/40/22	203	40	560	С жидкой смазкой/Полузвеньями		1470	2
Гусеница	С203-22-000-05СБ	CR5551/40/24	203	40	610	С жидкой смазкой/Полузвеньями		1535	2
Цепь гусеничная	С203-22-100-01СБ	CR5551/40	203	40		С жидкой смазкой/Полузвеньями	20,5	705	2
Каток опорный двуборт	D6R-21-000СБ	CR1792						64	10
Каток опорный одноборт	D6R-21-000-01СБ	CR1793						59	4
Гусеница	203-22-000-01СБ	CR3176/39/20	203	39	510	Закр. с консист. смазкой/ Палец-конус		1280	2
Гусеница	203-22-000-03СБ	CR3176/39/22	203	39	560	Закр. с консист. смазкой/ Палец-конус		1346	2
Гусеница	203-22-000-05СБ	CR3176/39/24	203	39	610	Закр. с консист. смазкой/ Палец-конус		1408	2
Цепь гусеничная	203-22-100-01СБ	CR3176/39	203	39		Закр. с консист. смазкой/ Палец-конус	20,2	576	2
Каток опорный двуборт	С203-21-000-01СБ	CR1792						55,6	6
Каток опорный одноборт	С203-21-000СБ	CR1793						61,5	8
PR731B/C									
Гусеница	203-22-000СБ		203	37	510	Закр. с консист. смазкой/ Палец-конус		1214	2
Гусеница	203-22-000-02СБ		203	37	560	Закр. с консист. смазкой/ Палец-конус		1277	2
Гусеница	203-22-000-04СБ		203	37	610	Закр. с консист. смазкой/ Палец-конус		1336	2
Гусеница	203-22-000-06СБ		203	37	660	Закр. с консист. смазкой/ Палец-конус		1395	2
Цепь гусеничная	203-22-100СБ	CR3176/37	203	37		Закр. с консист. смазкой/ Палец-конус	20,2	546,6	2
Каток опорный двуборт	С203-21-000-01СБ	CR1792						55,6	4
Каток опорный одноборт	С203-21-000СБ	CR1793						61,5	8
PR712/BL/BM/L/M									
Цепь гусеничная	С171-44СБ		171,07	44		Закр. с консист. смазкой/ Палец	16,25		2
LIUGONG									
Гусеница	КВ228-22-000-20СБ		228,6	41	560	С жидкой смазкой/Полузвеньями		2494	2
Гусеница	КВ228-22-000-21СБ		228,6	41	610	С жидкой смазкой/Полузвеньями		2615	2
Гусеница	КВ228-22-000-22СБ		228,6	41	710	С жидкой смазкой/Полузвеньями		2859	2
Цепь гусеничная	КВ228-22-100СБ		228,6	41		С жидкой смазкой/Полузвеньями	24,3	1088	2
Каток опорный двуборт	D155-21-000СБ							121	10
Каток опорный одноборт	D155-21-000-01СБ							106,5	4
CLGB230									
Гусеница	КЖ216-22-000-23СБ		216	39	560	С жидкой смазкой/Полузвеньями		1726	2
Гусеница	КЖ216-22-000-24СБ		216	39	610	С жидкой смазкой/Полузвеньями		2805	2
Гусеница	КЖ216-22-000-25СБ		216	39	660	С жидкой смазкой/Полузвеньями		1887	2
Гусеница	Д216-22-00-23СБ		216	39	560	Закр. с консист. смазкой/Палец		1726	2
Гусеница	Д216-22-00-24СБ		216	39	610	Закр. с консист. смазкой/Палец		1808	2
Гусеница	Д216-22-00-25СБ		216	39	660	Закр. с консист. смазкой/Палец		1890	2
Цепь гусеничная	КЖ216-22-100-01СБ		216	39		С жидкой смазкой/Полузвеньями	22	752	2
CLGB160									
Гусеница	203-22-000СБ		203	37	510	Закр. с консист. смазкой/ Палец-конус		1214	2
Гусеница	203-22-000-02СБ		203	37	560	Закр. с консист. смазкой/ Палец-конус		1277	2
Гусеница	203-22-000-04СБ		203	37	610	Закр. с консист. смазкой/ Палец-конус		1336	2
Гусеница	203-22-000-06СБ		203	37	660	Закр. с консист. смазкой/ Палец-конус		1395	2
Гусеница	КЖ203-22-000СБ		203	37	510	С жидкой смазкой/Полузвеньями		1300	2

Перечень поставляемых ООО «ЧКЗЧ» запасных частей для ходовых систем

Наименование	Обозначение	Обозначение OEM	Шаг, мм	Кол-во сов-венков (или зубь-ев), шт	Ши-рина баш-мака, мм	Тип шарнира/Тип замыкания	Диа-метр отв. под болт (резь-бы бол-та), мм	Вес, кг	Кол-во на ед. тех-ни-ки
Гусеница	КЖ203-22-000-01СБ		203	37	560	С жидкой смазкой/Полузвеньями		1365	2
Гусеница	КЖ203-22-000-02СБ		203	37	610	С жидкой смазкой/Полузвеньями		1430	2
Гусеница	КЖ203-22-000-03СБ		203	37	660	С жидкой смазкой/Полузвеньями		1495	2
Цепь гусеничная	КЖ203-22-100СБ		203	37			19,3	591	2
Каток опорный двуборт	203-21-000-01СБ							61,5	4
Каток опорный одноборт	203-21-000СБ							55,6	8
Каток опорный двуборт	А65-21-000СБ							61	4
Каток опорный одноборт	А65-21-000-01СБ							55	8
Сегмент	203-19-01			3			23,5	8,8	18
PD320Y									
Гусеница	КВ228-22-000-20СБ		228,6	41	560	С жидкой смазкой/Полузвеньями		2494	2
Гусеница	КВ228-22-000-21СБ		228,6	41	610	С жидкой смазкой/Полузвеньями		2615	2
Гусеница	КВ228-22-000-22СБ		228,6	41	710	С жидкой смазкой/Полузвеньями		2859	2
Цепь гусеничная	КВ228-22-100СБ		228,6	41		С жидкой смазкой/Полузвеньями	24,3	1088	2
Каток опорный двуборт	D155-21-000СБ							121	10
Каток опорный одноборт	D155-21-000-01СБ							106,5	4
Гусеница	КЖ216-22-000-29СБ		216	45	910	С жидкой смазкой/Полузвеньями		2662	2
Гусеница	Д216-22-00-29СБ	Т23.32.1	216	45	910	Закр. с консист. смазкой/Палец		2676	
Цепь гусеничная	КЖ216-22-100-03СБ		216	45	910	С жидкой смазкой/Полузвеньями	22	868	2
Гусеница	КЖ216-22-000-26СБ		216	41	560	С жидкой смазкой/Полузвеньями		1811	2
Гусеница	КЖ216-22-000-27СБ		216	41	610	С жидкой смазкой/Полузвеньями		1897	2
Гусеница	КЖ216-22-000-28СБ		216	41	660	С жидкой смазкой/Полузвеньями		1984	2
Гусеница	Д216-22-00-26СБ		216	41	560	Закр. с консист. смазкой/Палец		1814	2
Гусеница	Д216-22-00-27СБ		216	41	610	Закр. с консист. смазкой/Палец		1900	2
Гусеница	Д216-22-00-28СБ		216	41	660	Закр. с консист. смазкой/Палец		1987	2
Цепь гусеничная	КЖ216-22-100-02СБ		216	41		С жидкой смазкой/Полузвеньями	22	790	2
Гусеница	КЖ216-22-000-20СБ		216	38	560	С жидкой смазкой/Полузвеньями		1679	2
Гусеница	КЖ216-22-000-21СБ		216	38	610	С жидкой смазкой/Полузвеньями		1759	2
Гусеница	КЖ216-22-000-22СБ		216	38	660	С жидкой смазкой/Полузвеньями		1839	2
Гусеница	Д216-22-00-20СБ		216	38	560	Закр. с консист. смазкой/Палец		1682	2
Гусеница	Д216-22-00-21СБ	154-32-00110	216	38	610	Закр. с консист. смазкой/Палец		1762	2
Гусеница	Д216-22-00-22СБ		216	38	660	Закр. с консист. смазкой/Палец		1842	2
Цепь гусеничная	КЖ216-22-100СБ		216	38		С жидкой смазкой/Полузвеньями	22	733	2
Гусеница	КЖ203-22-000-12СБ		203	44	650	С жидкой смазкой/Полузвеньями		1777	2
Гусеница	КЖ203-22-000-13СБ		203	44	950	С жидкой смазкой/Полузвеньями		2179	2
Цепь гусеничная	КЖ203-22-100-03СБ		203	44		С жидкой смазкой/Полузвеньями	19,3	702	2
Каток опорный двуборт	203-21-000-01СБ							61,5	6
Каток опорный одноборт	203-21-000СБ							55,6	8
Каток опорный двуборт	А65-21-000СБ							61	6
Каток опорный одноборт	А65-21-000-01СБ							55	8
Сегмент	203-19-01			3			23,5	8,8	18
PD165Y-2, TY160G									
Гусеница	203-22-000СБ		203	37	510	Закр. с консист. смазкой/ Палец-конус		1214	2
Гусеница	203-22-000-02СБ		203	37	560	Закр. с консист. смазкой/ Палец-конус		1277	2
Гусеница	203-22-000-04СБ		203	37	610	Закр. с консист. смазкой/ Палец-конус		1336	2

Перечень поставляемых ООО «ЧКЗЧ» запасных частей для ходовых систем

Наименование	Обозначение	Обозначение OEM	Шаг, мм	Кол-во сов-венков (или зубь-ев), шт	Ши-рина баш-мака, мм	Тип шарнира/Тип замыкания	Диа-метр отв. под болт (резь-бы бол-та), мм	Вес, кг	Кол-во на ед. тех-ни-ки
Гусеница	203-22-000-06СБ		203	37	660	Закр. с консист. смазкой/ Палец-конус		1395	2
Гусеница	КЖ203-22-000СБ		203	37	510	С жидкой смазкой/Полузвеньями		1300	2
Гусеница	КЖ203-22-000-01СБ		203	37	560	С жидкой смазкой/Полузвеньями		1365	2
Гусеница	КЖ203-22-000-02СБ		203	37	610	С жидкой смазкой/Полузвеньями		1430	2
Гусеница	КЖ203-22-000-03СБ		203	37	660	С жидкой смазкой/Полузвеньями		1495	2
Цепь гусеничная	КЖ203-22-100СБ		203	37			19,3	591	2
Каток опорный двуборт	203-21-000-01СБ	T24.30.10.1						61,5	4
Каток опорный одноборт	203-21-000СБ	T24.30.9.1						55,6	8
Каток опорный двуборт	А65-21-000СБ							61	4
Каток опорный одноборт	А65-21-000-01СБ							55	8
Сегмент	203-19-01			3			23,5	8,8	18
POWER PLUS									
D355B-II									
Гусеница	260-22-000-44СБ		260,6	39 (19+20)	610	С жидкой смазкой/Полузвеньями		3332	2
Гусеница	260-22-000-45СБ		260,6	39 (19+20)	710	С жидкой смазкой/Полузвеньями		3609	2
Цепь гусеничная	260-22-100-01СБ		260,6	39 (19+20)		С жидкой смазкой/Полузвеньями	27,4	1461	2
Гусеница	260-22-000-54СБ		260,6	39	610	С жидкой смазкой/Полузвеньями		3332	2
Гусеница	260-22-000-55СБ		260,6	39	710	С жидкой смазкой/Полузвеньями		3609	2
Цепь гусеничная	260-22-100-03СБ		260,6	39		С жидкой смазкой/Полузвеньями	27,4	1461	2
Гусеница	ДЖ260-22-000-24СБ		260,6	39	610	С жидкой смазкой/Палец		3332	2
Гусеница	ДЖ260-22-000-25СБ		260,6	39	710	С жидкой смазкой/Палец		3609	2
Цепь гусеничная	ДЖ260-22-100-01СБ		260,6	39		С жидкой смазкой/Палец	27,4	1460,9	2
Каток опорный двуборт	D355-21-000СБ							158	10
Каток опорный одноборт	D355-21-000-01СБ							147	4
Сегмент ведущего колеса	195-27-12466Б			3			26,2	17,3	18
D155B-II									
Гусеница	КВ228-22-000-25СБ		228,6	41	560	С жидкой смазкой/Полузвеньями		2503	2
Гусеница	КВ228-22-000-26СБ		228,6	41	610	С жидкой смазкой/Полузвеньями		2624	2
Гусеница	КВ228-22-000-27СБ		228,6	41	710	С жидкой смазкой/Полузвеньями		2868	2
Цепь гусеничная	КВ228-22-100-02СБ		228,6	41		С жидкой смазкой/Полузвеньями	24,3	1097	2
D85EX-15									
Гусеница	КЖ216-22-000-20СБ		216	38	560	С жидкой смазкой/Полузвеньями		1679	2
Гусеница	КЖ216-22-000-21СБ		216	38	610	С жидкой смазкой/Полузвеньями		1759	2
Гусеница	КЖ216-22-000-22СБ		216	38	660	С жидкой смазкой/Полузвеньями		1839	2
Гусеница	Д216-22-00-20СБ		216	38	560	Закр. с консист. смазкой/Палец		1682	2
Гусеница	Д216-22-00-21СБ		216	38	610	Закр. с консист. смазкой/Палец		1762	2
Гусеница	Д216-22-00-22СБ		216	38	660	Закр. с консист. смазкой/Палец		1842	2
Цепь гусеничная	КЖ216-22-100СБ		216	38		С жидкой смазкой/Полузвеньями	22	733	2
D65EX-15									
Гусеница	КЖ203-22-000СБ		203	37	510	С жидкой смазкой/Полузвеньями		1300	2
Гусеница	КЖ203-22-000-01СБ		203	37	560	С жидкой смазкой/Полузвеньями		1365	2
Гусеница	КЖ203-22-000-02СБ		203	37	610	С жидкой смазкой/Полузвеньями		1430	2
Гусеница	КЖ203-22-000-03СБ		203	37	660	С жидкой смазкой/Полузвеньями		1495	2
Цепь гусеничная	КЖ203-22-100СБ		203	37		С жидкой смазкой/Полузвеньями	19,3	591	2
Каток опорный двуборт	203-21-000-01СБ							61,5	4
Каток опорный одноборт	203-21-000СБ							55,6	8
Каток опорный двуборт	А65-21-000СБ							61	4
Каток опорный одноборт	А65-21-000-01СБ							55	8

Перечень поставляемых ООО «ЧКЗЧ» запасных частей для ходовых систем

Наименование	Обозначение	Обозначение OEM	Шаг, мм	Кол-во сов-венков (или зубь-ев), шт	Ши-рина баш-мака, мм	Тип шарнира/Тип замыкания	Диа-метр отв. под болт (резь-бы бол-та), мм	Вес, кг	Кол-во на ед. тех-ни-ки
Сегмент	203-19-01			3			23,5	8,8	18
SHANTUI									
SD52									
Гусеница	К280-22-000-03СБ		280,3	40	610	С жидкой смазкой/Полузвеньями		3916	2
Гусеница	К280-22-000-04СБ		280,3	40	710	С жидкой смазкой/Полузвеньями		4252	2
Гусеница	К280-22-000-05СБ		280,3	40	810	С жидкой смазкой/Полузвеньями		4588	2
Гусеница	К280-22-000-06СБ		280,3	40	610	С жидкой смазкой/Полузвеньями		3877	2
Гусеница	К280-22-000-07СБ		280,3	40	710	С жидкой смазкой/Полузвеньями		4213	2
Цепь гусеничная	К280-22-100СБ		280,3	40		С жидкой смазкой/Полузвеньями	30,8	1932	2
Гусеница	КВ280-22-000-03СБ		280,3	40	610	С жидкой смазкой/Полузвеньями		3916	2
Гусеница	КВ280-22-000-04СБ		280,3	40	710	С жидкой смазкой/Полузвеньями		4252	2
Гусеница	КВ280-22-000-05СБ		280,3	40	810	С жидкой смазкой/Полузвеньями		4588	2
Гусеница	КВ280-22-000-06СБ		280,3	40	610	С жидкой смазкой/Полузвеньями		3877	2
Гусеница	КВ280-22-000-07СБ		280,3	40	710	С жидкой смазкой/Полузвеньями		4213	2
Цепь гусеничная	КВ280-22-100СБ		280,3	40		С жидкой смазкой/Полузвеньями	30,8	1932	2
Каток опорный двуборт	D375-21-000СБ							158	6
Каток опорный одноборт	D375-21-000-01СБ							144	8
SD32									
Гусеница	КВ228-22-000-20СБ	228MC-41156	228,6	41	560	С жидкой смазкой/Полузвеньями		2494	2
Гусеница	КВ228-22-000-21СБ	228MC-41161	228,6	41	610	С жидкой смазкой/Полузвеньями		2615	2
Гусеница	КВ228-22-000-22СБ	228MC-41171	228,6	41	710	С жидкой смазкой/Полузвеньями		2859	2
Цепь гусеничная	КВ228-22-100СБ	228MC-41000	228,6	41		С жидкой смазкой/Полузвеньями	24,3	1088	2
Каток опорный двуборт	D155-21-000СБ	175-30-00496						121	10
Каток опорный одноборт	D155-21-000-01СБ	175-30-00486						106,5	4
SD22S, SD23S									
Гусеница	КЖ216-22-000-29СБ		216	45	910	С жидкой смазкой/Полузвеньями		2662	2
Гусеница	Д216-22-00-29СБ		216	45	910	Закр. с консист. смазкой/Палец		2676	
Цепь гусеничная	КЖ216-22-100-03СБ		216	45	910	С жидкой смазкой/Полузвеньями	22	868	2
SD23E									
Гусеница	КЖ216-22-000-26СБ		216	41	560	С жидкой смазкой/Полузвеньями		1811	2
Гусеница	КЖ216-22-000-27СБ		216	41	610	С жидкой смазкой/Полузвеньями		1897	2
Гусеница	КЖ216-22-000-28СБ		216	41	660	С жидкой смазкой/Полузвеньями		1984	2
Гусеница	Д216-22-00-26СБ	216RB-41156	216	41	560	Закр. с консист. смазкой/Палец		1814	2
Гусеница	Д216-22-00-27СБ	216RB-41161	216	41	610	Закр. с консист. смазкой/Палец		1900	2
Гусеница	Д216-22-00-28СБ	216RB-41166	216	41	660	Закр. с консист. смазкой/Палец		1987	2
Цепь гусеничная	КЖ216-22-100-02СБ		216	41		С жидкой смазкой/Полузвеньями	22	790	2
SD22D/E									
Гусеница	КЖ216-22-000-26СБ		216	41	560	С жидкой смазкой/Полузвеньями		1811	2
Гусеница	Д216-22-00-26СБ	216RB-41156	216	41	560	Закр. с консист. смазкой/Палец		1814	2
Цепь гусеничная	КЖ216-22-100-02СБ		216	41		С жидкой смазкой/Полузвеньями	22	790	2
SD23									
Гусеница	КЖ216-22-000-23СБ		216	39	560	С жидкой смазкой/Полузвеньями		1726	2
Гусеница	КЖ216-22-000-24СБ		216	39	610	С жидкой смазкой/Полузвеньями		2805	2
Гусеница	КЖ216-22-000-25СБ		216	39	660	С жидкой смазкой/Полузвеньями		1887	2
Гусеница	Д216-22-00-23СБ	216RB-39156	216	39	560	Закр. с консист. смазкой/Палец		1726	2
Гусеница	Д216-22-00-24СБ	216RB-39161	216	39	610	Закр. с консист. смазкой/Палец		1808	2
Гусеница	Д216-22-00-25СБ	216RB-39166	216	39	660	Закр. с консист. смазкой/Палец		1890	2
Цепь гусеничная	КЖ216-22-100-01СБ		216	39		С жидкой смазкой/Полузвеньями	22	752	2
SD22									
Гусеница	КЖ216-22-000-20СБ		216	38	560	С жидкой смазкой/Полузвеньями		1679	2

Перечень поставляемых ООО «ЧКЗЧ» запасных частей для ходовых систем

Наименование	Обозначение	Обозначение OEM	Шаг, мм	Кол-во созвенков (или зубьев), шт	Ширина башмака, мм	Тип шарнира/Тип замыкания	Диаметр отв. под болт (резьбы болта), мм	Вес, кг	Кол-во на ед. техники
Гусеница	КЖ216-22-000-21СБ		216	38	610	С жидкой смазкой/Полузвеньями		1759	2
Гусеница	КЖ216-22-000-22СБ		216	38	660	С жидкой смазкой/Полузвеньями		1839	2
Гусеница	Д216-22-00-20СБ		216	38	560	Закр. с консист. смазкой/Палец		1682	2
Гусеница	Д216-22-00-21СБ		216	38	610	Закр. с консист. смазкой/Палец		1762	2
Гусеница	Д216-22-00-22СБ		216	38	660	Закр. с консист. смазкой/Палец		1842	2
Цепь гусеничная	КЖ216-22-100СБ		216	38		С жидкой смазкой/Полузвеньями	22	733	2
SD16L/R, SD16TL									
Гусеница	КЖ203-22-000-21СБ		203	42	560	С жидкой смазкой/Полузвеньями	M20	1559	2
Гусеница	КЖ203-22-000-22СБ		203	42	610	С жидкой смазкой/Полузвеньями	M20	1632	2
Гусеница	КЖ203-22-000-10СБ		203	42	660	С жидкой смазкой/Полузвеньями	3/4″	1697	2
Гусеница	КЖ203-22-000-23СБ		203	42	760	С жидкой смазкой/Полузвеньями	M20	1854	2
Гусеница	КЖ203-22-000-11СБ		203	42	950	С жидкой смазкой/Полузвеньями	3/4″	2081	2
Цепь гусеничная	КЖ203-22-100-02СБ		203	42		С жидкой смазкой/Полузвеньями	19,3	671	2
Цепь гусеничная	КЖ203-22-100-12СБ		203	42		С жидкой смазкой/Полузвеньями	20,2	680	2
Каток опорный двуборт	203-21-000-01СБ	16Y-40-09000						61,5	6
Каток опорный одноборт	203-21-000СБ	16Y-40-10000						55,6	8
Каток опорный двуборт	А65-21-000СБ							61	6
Каток опорный одноборт	А65-21-000-01СБ							55	8
Сегмент	203-19-01	16Y-18-00014		3			23,5	8,8	18
SD16E									
Гусеница	203-22-000-01СБ		203	39	510	Закр. с консист. смазкой/ Палец-конус		1280	2
Гусеница	203-22-000-03СБ		203	39	560	Закр. с консист. смазкой/ Палец-конус		1346	2
Гусеница	203-22-000-05СБ		203	39	610	Закр. с консист. смазкой/ Палец-конус		1408	2
Гусеница	203-22-000-07СБ		203	39	660	Закр. с консист. смазкой/ Палец-конус		1471	2
Гусеница	КЖ203-22-000-17СБ		203	39	510	С жидкой смазкой/Полузвеньями		1379	2
Гусеница	КЖ203-22-000-18СБ		203	39	560	С жидкой смазкой/Полузвеньями		1448	2
Гусеница	КЖ203-22-000-19СБ		203	39	610	С жидкой смазкой/Полузвеньями		1516	2
Гусеница	КЖ203-22-000-20СБ		203	39	660	С жидкой смазкой/Полузвеньями		1585	2
Цепь гусеничная	КЖ203-22-100-11СБ		203	39		С жидкой смазкой/Полузвеньями	20,2	632	2
Каток опорный двуборт	203-21-000-01СБ	16Y-40-09000						61,5	6
Каток опорный одноборт	203-21-000СБ	16Y-40-10000						55,6	8
Каток опорный двуборт	А65-21-000СБ							61	6
Каток опорный одноборт	А65-21-000-01СБ							55	8
Сегмент	203-19-01	16Y-18-00014		3			23,5	8,8	18
SD16/C/T									
Гусеница	203-22-000СБ	А-203-510-00	203	37	510	Закр. с консист. смазкой/ Палец-конус		1214	2
Гусеница	203-22-000-02СБ	А-203-560-00	203	37	560	Закр. с консист. смазкой/ Палец-конус		1277	2
Гусеница	203-22-000-04СБ	А-203-610-00	203	37	610	Закр. с консист. смазкой/ Палец-конус		1336	2
Гусеница	203-22-000-06СБ	А-203-660-00	203	37	660	Закр. с консист. смазкой/ Палец-конус		1395	2
Гусеница	КЖ203-22-000СБ		203	37	510	С жидкой смазкой/Полузвеньями		1300	2
Гусеница	КЖ203-22-000-01СБ		203	37	560	С жидкой смазкой/Полузвеньями		1365	2
Гусеница	КЖ203-22-000-02СБ		203	37	610	С жидкой смазкой/Полузвеньями		1430	2
Гусеница	КЖ203-22-000-03СБ		203	37	660	С жидкой смазкой/Полузвеньями		1495	2
Цепь гусеничная	КЖ203-22-100СБ		203	37		С жидкой смазкой/Полузвеньями	19,3	591	2
Каток опорный двуборт	203-21-000-01СБ	16Y-40-09000						61,5	4
Каток опорный одноборт	203-21-000СБ	16Y-40-10000						55,6	8
Каток опорный двуборт	А65-21-000СБ							61	4
Каток опорный одноборт	А65-21-000-01СБ							55	8
Сегмент	203-19-01	16Y-18-00014		3			23,5	8,8	18
SHEHWA (HBXG)									

Перечень поставляемых ООО «ЧКЗЧ» запасных частей для ходовых систем

Наименование	Обозначение	Обозначение OEM	Шаг, мм	Кол-во сов-венков (или зубь-ев), шт	Ши-ри-на баш-ма-ка, мм	Тип шарнира/Тип замыкания	Диа-метр отв. под болт (резь-бы бол-та), мм	Вес, кг	Кол-во на ед. тех-ни-ки
SD9									
Гусеница	C240-22-000-10СБ		240	43	610	С жидкой смазкой/Полузвеньями		3153	2
Гусеница	C240-22-000-12СБ		240	43	685	С жидкой смазкой/Полузвеньями		3345	2
Гусеница	CB240-22-000-10СБ		240	43	610	С жидкой смазкой/Полузвеньями		3153	2
Цепь гусеничная	C240-22-100СБ		240	43		С жидкой смазкой/Полузвеньями	26,4	1482	2
Цепь гусеничная	CB240-22-100СБ		240	43		С жидкой смазкой/Полузвеньями	26,4	1482	2
Каток опорный двуборт	240-21-000-07СБ							116,15	8
Каток опорный одноборт	240-21-000-06СБ							102,55	8
Каток опорный двуборт	D9R-21-000СБ							112	8
Каток опорный одноборт	D9R-21-000-01СБ							108	8
SD8B									
Гусеница	C216-22-000-10СБ		216	44	560	С жидкой смазкой/Полузвеньями		2239	2
Цепь гусеничная	C216-22-100СБ		216	44		С жидкой смазкой/Полузвеньями	23,3	1137	2
SD6 G									
Гусеница	203-22-000-03СБ		203	39	560	Закр. с консист. смазкой/ Палец-конус		1346	2
Гусеница	203-22-000-05СБ		203	39	610	Закр. с консист. смазкой/ Палец-конус		1408	2
Гусеница	203-22-000-07СБ		203	39	660	Закр. с консист. смазкой/ Палец-конус		1471	2
Цепь гусеничная	203-22-100-01СБ		203	39		Закр. с консист. смазкой/ Палец-конус	20,2	576	2
Каток опорный двуборт	C203-21-000-01СБ							61,5	8
Каток опорный одноборт	C203-21-000СБ							55,6	6
TY165									
Гусеница	203-22-000СБ		203	37	510	Закр. с консист. смазкой/ Палец-конус		1214	2
Гусеница	203-22-000-02СБ		203	37	560	Закр. с консист. смазкой/ Палец-конус		1277	2
Гусеница	203-22-000-04СБ		203	37	610	Закр. с консист. смазкой/ Палец-конус		1336	2
Гусеница	203-22-000-06СБ		203	37	660	Закр. с консист. смазкой/ Палец-конус		1395	2
Гусеница	КЖ203-22-000СБ		203	37	510	С жидкой смазкой/Полузвеньями		1300	2
Гусеница	КЖ203-22-000-01СБ		203	37	560	С жидкой смазкой/Полузвеньями		1365	2
Гусеница	КЖ203-22-000-02СБ		203	37	610	С жидкой смазкой/Полузвеньями		1430	2
Гусеница	КЖ203-22-000-03СБ		203	37	660	С жидкой смазкой/Полузвеньями		1495	2
Цепь гусеничная	КЖ203-22-100СБ		203	37		С жидкой смазкой/Полузвеньями	19,3	591	2
Каток опорный двуборт	203-21-000-01СБ							61,5	4
Каток опорный одноборт	203-21-000СБ							55,6	8
Каток опорный двуборт	A65-21-000СБ							61	4
Каток опорный одноборт	A65-21-000-01СБ							55	8
Сегмент	203-19-01			3			23,5	8,8	18
XGMA									
XG4321L									
Гусеница	KB228-22-000-20СБ		228,6	41	560	С жидкой смазкой/Полузвеньями		2494	2
Гусеница	KB228-22-000-21СБ		228,6	41	610	С жидкой смазкой/Полузвеньями		2615	2
Гусеница	KB228-22-000-22СБ		228,6	41	710	С жидкой смазкой/Полузвеньями		2859	2
Цепь гусеничная	KB228-22-100СБ		228,6	41		С жидкой смазкой/Полузвеньями	24,3	1088	2
Каток опорный двуборт	D155-21-000СБ							121	10
Каток опорный одноборт	D155-21-000-01СБ							106,5	4
XG4220S									
Гусеница	КЖ216-22-000-29СБ		216	45	910	С жидкой смазкой/Полузвеньями		2662	2
Гусеница	Д216-22-00-29СБ		216	45	910	Закр. с консист. смазкой/Палец		2676	
Цепь гусеничная	КЖ216-22-100-03СБ		216	45	910	С жидкой смазкой/Полузвеньями	22	868	2
XG4220D, LXG4221L									
Гусеница	КЖ216-22-000-20СБ		216	38	560	С жидкой смазкой/Полузвеньями		1679	2
Гусеница	Д216-22-00-20СБ		216	38	560	Закр. с консист. смазкой/Палец		1682	2

Перечень поставляемых ООО «ЧКЗЧ» запасных частей для ходовых систем

Наименование	Обозначение	Обозначение OEM	Шаг, мм	Кол-во созвенков (или зубьев), шт	Ширина башмака, мм	Тип шарнира/Тип замыкания	Диаметр отв. под болт (резьбы болта), мм	Вес, кг	Кол-во на ед. техники
Цепь гусеничная	КЖ216-22-100СБ		216	38		С жидкой смазкой/Полузвеньями	22	733	2
XG4181L									
Гусеница	203-22-000-01СБ		203	39	510	Закр. с консист. смазкой/ Палец-конус		1280	2
Гусеница	203-22-000-03СБ		203	39	560	Закр. с консист. смазкой/ Палец-конус		1346	2
Гусеница	203-22-000-05СБ		203	39	610	Закр. с консист. смазкой/ Палец-конус		1408	2
Гусеница	203-22-000-07СБ		203	39	660	Закр. с консист. смазкой/ Палец-конус		1471	2
Цепь гусеничная	203-22-100-01СБ		203	39		Закр. с консист. смазкой/ Палец-конус	20,2	576	2
Гусеница	КЖ203-22-000-17СБ		203	39	510	С жидкой смазкой/Полузвеньями		1379	2
Гусеница	КЖ203-22-000-18СБ		203	39	560	С жидкой смазкой/Полузвеньями		1448	2
Гусеница	КЖ203-22-000-19СБ		203	39	610	С жидкой смазкой/Полузвеньями		1516	2
Гусеница	КЖ203-22-000-20СБ		203	39	660	С жидкой смазкой/Полузвеньями		1585	2
Цепь гусеничная	КЖ203-22-100-11СБ		203	39		С жидкой смазкой/Полузвеньями	20,2	632	2
Каток опорный двуборт	203-21-000-01СБ							61,5	6
Каток опорный одноборт	203-21-000СБ							55,6	8
Каток опорный двуборт	А65-21-000СБ							61	6
Каток опорный одноборт	А65-21-000-01СБ							55	8
Сегмент	203-19-01			3			23,5	8,8	18
XG4161L									
Гусеница	203-22-000СБ		203	37	510	Закр. с консист. смазкой/ Палец-конус		1214	2
Гусеница	203-22-000-02СБ		203	37	560	Закр. с консист. смазкой/ Палец-конус		1277	2
Гусеница	203-22-000-04СБ		203	37	610	Закр. с консист. смазкой/ Палец-конус		1336	2
Гусеница	203-22-000-06СБ		203	37	660	Закр. с консист. смазкой/ Палец-конус		1395	2
Гусеница	КЖ203-22-000СБ		203	37	510	С жидкой смазкой/Полузвеньями		1300	2
Гусеница	КЖ203-22-000-01СБ		203	37	560	С жидкой смазкой/Полузвеньями		1365	2
Гусеница	КЖ203-22-000-02СБ		203	37	610	С жидкой смазкой/Полузвеньями		1430	2
Гусеница	КЖ203-22-000-03СБ		203	37	660	С жидкой смазкой/Полузвеньями		1495	2
Цепь гусеничная	КЖ203-22-100СБ		203	37		С жидкой смазкой/Полузвеньями	19,3	591	2
Каток опорный двуборт	203-21-000-01СБ							61,5	4
Каток опорный одноборт	203-21-000СБ							55,6	8
Каток опорный двуборт	А65-21-000СБ							61	4
Каток опорный одноборт	А65-21-000-01СБ							55	8
Сегмент	203-19-01			3			23,5	8,8	18
XCMG TY320									
Гусеница	КВ228-22-000-20СБ		228,6	41	560	С жидкой смазкой/Полузвеньями		2494	2
Гусеница	КВ228-22-000-21СБ		228,6	41	610	С жидкой смазкой/Полузвеньями		2615	2
Гусеница	КВ228-22-000-22СБ		228,6	41	710	С жидкой смазкой/Полузвеньями		2859	2
Цепь гусеничная	КВ228-22-100СБ		228,6	41		С жидкой смазкой/Полузвеньями	24,3	1088	2
Каток опорный двуборт	D155-21-000СБ							121	10
Каток опорный одноборт	D155-21-000-01СБ							106,5	4
TY230									
Гусеница	КЖ216-22-000-23СБ		216	39	560	С жидкой смазкой/Полузвеньями		1726	2
Гусеница	КЖ216-22-000-24СБ		216	39	610	С жидкой смазкой/Полузвеньями		2805	2
Гусеница	КЖ216-22-000-25СБ		216	39	660	С жидкой смазкой/Полузвеньями		1887	2
Гусеница	Д216-22-00-23СБ		216	39	560	Закр. с консист. смазкой/Палец		1726	2
Гусеница	Д216-22-00-24СБ		216	39	610	Закр. с консист. смазкой/Палец		1808	2
Гусеница	Д216-22-00-25СБ		216	39	660	Закр. с консист. смазкой/Палец		1890	2
Цепь гусеничная	КЖ216-22-100-01СБ		216	39		С жидкой смазкой/Полузвеньями	22	752	2
TY160									
Гусеница	203-22-000СБ		203	37	510	Закр. с консист. смазкой/ Палец-конус		1214	2

Перечень поставляемых ООО «ЧКЗЧ» запасных частей для ходовых систем

Наименование	Обозначение	Обозначение OEM	Шаг, мм	Кол-во сов-венков (или зубь-ев), шт	Ши-рина баш-мака, мм	Тип шарнира/Тип замыкания	Диа-метр отв. под болт (резь-бы бол-та), мм	Вес, кг	Кол-во на ед. тех-ни-ки
Гусеница	203-22-000-02СБ		203	37	560	Закр. с консист. смазкой/ Палец-конус		1277	2
Гусеница	203-22-000-04СБ		203	37	610	Закр. с консист. смазкой/ Палец-конус		1336	2
Гусеница	203-22-000-06СБ		203	37	660	Закр. с консист. смазкой/ Палец-конус		1395	2
Гусеница	КЖ203-22-000СБ		203	37	510	С жидкой смазкой/Полузвеньями		1300	2
Гусеница	КЖ203-22-000-01СБ		203	37	560	С жидкой смазкой/Полузвеньями		1365	2
Гусеница	КЖ203-22-000-02СБ		203	37	610	С жидкой смазкой/Полузвеньями		1430	2
Гусеница	КЖ203-22-000-03СБ		203	37	660	С жидкой смазкой/Полузвеньями		1495	2
Цепь гусеничная	КЖ203-22-100СБ		203	37		С жидкой смазкой/Полузвеньями	19,3	591	2
Каток опорный двуборт	203-21-000-01СБ							61,5	4
Каток опорный одноборт	203-21-000СБ							55,6	8
Каток опорный двуборт	А65-21-000СБ							61	4
Каток опорный одноборт	А65-21-000-01СБ							55	8
Сегмент	203-19-01			3			23,5	8,8	18
ZOOMLION									
ZD320-3									
Гусеница	КВ228-22-000-20СБ	228МС-41156	228,6	41	560	С жидкой смазкой/Полузвеньями		2494	2
Гусеница	КВ228-22-000-21СБ	228МС-41161	228,6	41	610	С жидкой смазкой/Полузвеньями		2615	2
Гусеница	КВ228-22-000-22СБ	228МС-41171	228,6	41	710	С жидкой смазкой/Полузвеньями		2859	2
Цепь гусеничная	КВ228-22-100СБ	228МС-41000	228,6	41		С жидкой смазкой/Полузвеньями	24,3	1088	2
Каток опорный двуборт	D155-21-000СБ	175-30-00496						121	10
Каток опорный одноборт	D155-21-000-01СБ	175-30-00486						106,5	4
ZD220-3									
Гусеница	КЖ216-22-000-20СБ		216	38	560	С жидкой смазкой/Полузвеньями		1679	2
Гусеница	КЖ216-22-000-21СБ		216	38	610	С жидкой смазкой/Полузвеньями		1759	2
Гусеница	КЖ216-22-000-22СБ		216	38	660	С жидкой смазкой/Полузвеньями		1839	2
Гусеница	Д216-22-00-20СБ		216	38	560	Закр. с консист. смазкой/Палец		1682	2
Гусеница	Д216-22-00-21СБ		216	38	610	Закр. с консист. смазкой/Палец		1762	2
Гусеница	Д216-22-00-22СБ		216	38	660	Закр. с консист. смазкой/Палец		1842	2
Цепь гусеничная	КЖ216-22-100СБ		216	38		С жидкой смазкой/Полузвеньями	22	733	2
ZD160S/SH-3									
Гусеница	КЖ203-22-000-11СБ		203	42	950	С жидкой смазкой/Полузвеньями		2081	2
Цепь гусеничная	КЖ203-22-100-02СБ		203	42		С жидкой смазкой/Полузвеньями	19,3	671	2
Каток опорный двуборт	203-21-000-01СБ							61,5	6
Каток опорный одноборт	203-21-000СБ							55,6	8
Каток опорный двуборт	А65-21-000СБ							61	6
Каток опорный одноборт	А65-21-000-01СБ							55	8
Сегмент	203-19-01			3			23,5	8,8	18
ZD160-3									
Гусеница	КЖ203-22-000-08СБ		203	42	510	С жидкой смазкой/Полузвеньями		1550	2
Гусеница	КЖ203-22-000-09СБ		203	42	560	С жидкой смазкой/Полузвеньями		1623	2
Гусеница	КЖ203-22-000-10СБ		203	42	610	С жидкой смазкой/Полузвеньями		1697	2
Цепь гусеничная	КЖ203-22-100-02СБ		203	42		С жидкой смазкой/Полузвеньями	19,3	671	2
Каток опорный двуборт	203-21-000-01СБ							61,5	6
Каток опорный одноборт	203-21-000СБ							55,6	8
Каток опорный двуборт	А65-21-000СБ							61	6
Каток опорный одноборт	А65-21-000-01СБ							55	8
Сегмент	203-19-01			3			23,5	8,8	18
УЗЛЫ ХОДОВЫХ СИСТЕМ ДЛЯ БУЛЬДОЗЕРОВ ПРОИЗВОДСТВА РФ И СТРАН СНГ									
DM (ДОРМАШ, г. Орел)									
В-150									
Гусеница	Ж203-22-000-04СБ		203	41	500	С жидкой смазкой/Полузвеньями		1418	2

Перечень поставляемых ООО «ЧКЗЧ» запасных частей для ходовых систем

Наименование	Обозначение	Обозначение OEM	Шаг, мм	Кол-во сов-венков (или зубь-ев), шт	Ши-ри-на баш-ма-ка, мм	Тип шарнира/Тип замыкания	Диа-метр отв. под болт (резь-бы бол-та), мм	Вес, кг	Кол-во на ед. тех-ни-ки
Цепь гусеничная	Ж203-22-100-04СБ		203	41		С жидкой смазкой/Полузвеньями	20,2	689	2
Гусеница	24-22-1-04СБ		203	41	500	Сухой/Палец-конус		1458	2
Цепь гусеничная	50-22-104-01СБ		203	41		Сухой/Палец-конус	20,2	731	2
Каток опорный двуборт	Т170-21-001СБ							78,8	6
Каток опорный одноборт	Т170-21-001-01СБ							67,4	8
Колесо ведущее (литое)	50-19-160-1			27			20,5	113	2
Колесо ведущее	А170.00СБ			27			20,5	162,4	2
Сегмент ведущего колеса	А130.02		203	3			20,5	10,4	18
В-100/-120									
Гусеница	Ж203-22-000СБ		203	38	500	С жидкой смазкой/Полузвеньями		1291	2
Цепь гусеничная	Ж203-22-100СБ		203	38		С жидкой смазкой/Полузвеньями	20,2	639,5	2
Гусеница	А24-22-1СБ		203	38	500	Закр. с консист. смазкой/ Палец-конус		1342	2
Гусеница	А24-22-1-05СБ		203	38	500	Закр. с консист. смазкой/ Палец-конус		1342	2
Цепь гусеничная	А50-22-102СБ		203	38		Закр. с консист. смазкой/ Палец-конус	20,2	678	2
Гусеница	24-22-1СБ		203	38	500	Сухой/Палец-конус		1350	2
Гусеница	24-22-1-07СБ		203	38	500	Сухой/Палец-конус		1347	2
Цепь гусеничная	50-22-102АСБ		203	38		Сухой/Палец-конус	20,2	678	2
Гусеница	ЧД-50-22-9СБ		203	38	500	Сухой/Палец-конус		1275	2
Цепь гусеничная	ЧД-50-22-103СБ		203	38		Сухой/Палец-конус	20,2	614	2
Каток опорный двуборт	Т170-21-001СБ							78,8	4
Каток опорный одноборт	Т170-21-001-01СБ							67,4	6
Каток опорный двуборт	ЧД-21-170СБ							75	6
Каток опорный одноборт	ЧД-21-169СБ							63	6
Колесо ведущее (литое)	50-19-160-1			27			20,5	113	2
Колесо ведущее	А170.00СБ			27			20,5	162,4	2
Сегмент ведущего колеса	А130.02		203	3			20,5	10,4	18
ДСТ-Урал ТМ-10.00Б, ТМ-10.00ГСТ, ТМ-10.10/Б/Е, ТМ10.11/Е									
Гусеница	Ж203-22-000-09СБ		203	44	700	С жидкой смазкой/Полузвеньями		1838	2
Цепь гусеничная	Ж203-22-100-03СБ		203	44		С жидкой смазкой/Полузвеньями	20,2	739	2
Гусеница	ЧД-50-22-9-03СБ		203	44	500	Сухой/Палец-конус		1475	2
Гусеница	ЧД-50-22-9-05СБ		203	44	690	Сухой/Палец-конус		1791	2
Цепь гусеничная	ЧД-50-22-103-03СБ		203	44		Сухой/Палец-конус	20,2	711	2
Каток опорный двуборт	Т170-21-001СБ							78,8	6
Каток опорный одноборт	Т170-21-001-01СБ							67,4	6
Колесо ведущее (литое)	50-19-160-1			27			20,5	113	2
Колесо ведущее	А170.00СБ			27			20,5	162,4	2
Сегмент ведущего колеса	А130.02		203	3			20,5	10,4	18
ТМ10Е ГСТ									
Гусеница	Ж203-22-000СБ		203	38	500	С жидкой смазкой/Полузвеньями		1291	2
Цепь гусеничная	Ж203-22-100СБ		203	38		С жидкой смазкой/Полузвеньями	20,2	639,5	2
Гусеница	А24-22-1СБ		203	38	500	Закр. с консист. смазкой/ Палец-конус		1342	2
Гусеница	А24-22-1-05СБ		203	38	500	Закр. с консист. смазкой/ Палец-конус		1342	2
Цепь гусеничная	А50-22-102СБ		203	38		Закр. с консист. смазкой/ Палец-конус	20,2	678	2
Гусеница	24-22-1СБ		203	38	500	Сухой/Палец-конус		1350	2
Гусеница	24-22-1-07СБ		203	38	500	Сухой/Палец-конус		1347	2
Цепь гусеничная	50-22-102АСБ		203	38		Сухой/Палец-конус	20,2	678	2
Гусеница	ЧД-50-22-9СБ		203	38	500	Сухой/Палец-конус		1275	2

Перечень поставляемых ООО «ЧКЗЧ» запасных частей для ходовых систем

Наименование	Обозначение	Обозначение OEM	Шаг, мм	Кол-во сов-венков (или зубь-ев), шт	Ши-ри-на баш-ма-ка, мм	Тип шарнира/Тип замыкания	Диа-метр отв. под болт (резь-бы бол-та), мм	Вес, кг	Кол-во на ед. тех-ни-ки
Цепь гусеничная	ЧД-50-22-103СБ		203	38		Сухой/Палец-конус	20,2	614	2
Каток опорный двуборт	Т170-21-001СБ							78,8	4
Каток опорный одноборт	Т170-21-001-01СБ							67,4	6
Каток опорный двуборт	ЧД-21-170СБ							75	4
Каток опорный одноборт	ЧД-21-169СБ							63	6
Колесо ведущее (литое)	50-19-160-1			27			20,5	113	2
Колесо ведущее	А170.00СБ			27			20,5	162,4	2
Сегмент ведущего колеса	А130.02		203	3			20,5	10,4	18
ХТЗ									
ТС10.00									
Гусеница	Ж203-22-000СБ		203	38	500	С жидкой смазкой/Полузвеньями		1291	2
Цепь гусеничная	Ж203-22-100СБ		203	38		С жидкой смазкой/Полузвеньями	20,2	639,5	2
Гусеница	А24-22-1СБ		203	38	500	Закр. с консист. смазкой/ Палец-конус		1342	2
Гусеница	А24-22-1-05СБ		203	38	500	Закр. с консист. смазкой/ Палец-конус		1342	2
Цепь гусеничная	А50-22-102СБ		203	38		Закр. с консист. смазкой/ Палец-конус	20,2	678	2
Гусеница	24-22-1СБ		203	38	500	Сухой/Палец-конус		1350	2
Гусеница	24-22-1-07СБ		203	38	500	Сухой/Палец-конус		1347	2
Цепь гусеничная	50-22-102АСБ		203	38		Сухой/Палец-конус	20,2	678	2
Гусеница	ЧД-50-22-9СБ		203	38	500	Сухой/Палец-конус		1275	2
Цепь гусеничная	ЧД-50-22-103СБ		203	38		Сухой/Палец-конус	20,2	614	2
Каток опорный двуборт	Т170-21-001СБ							78,8	4
Каток опорный одноборт	Т170-21-001-01СБ							67,4	6
Каток опорный двуборт	ЧД-21-170СБ							75	4
Каток опорный одноборт	ЧД-21-169СБ							63	6
ЧЕТРА									
Т-40.01									
Гусеница	К280-22-000-03СБ	К280-22-000-03СБ	280,3	40	610	С жидкой смазкой/Полузвеньями		3916	2
Гусеница	К280-22-000-06СБ	К280-22-000-06СБ	280,3	40	610	С жидкой смазкой/Полузвеньями		3877	2
Цепь гусеничная	К280-22-100СБ	К280-22-100СБ	280,3	40		С жидкой смазкой/Полузвеньями	30,8	1932	2
Гусеница	КВ280-22-000-03СБ	КВ280-22-000-03СБ	280,3	40	610	С жидкой смазкой/Полузвеньями		3916	2
Гусеница	КВ280-22-000-06СБ	КВ280-22-000-06СБ	280,3	40	610	С жидкой смазкой/Полузвеньями		3877	2
Цепь гусеничная	КВ280-22-100СБ	КВ280-22-100СБ	280,3	40		С жидкой смазкой/Полузвеньями	30,8	1932	2
Каток опорный двуборт	4001-21-140СБ	4001-21-140СБ						200	6
Каток опорный одноборт	4001-21-140-01СБ	4001-21-140-01СБ						184	6
Каток поддерживающий	4001-21-150СБ	4001-21-150СБ						99	4
Каток поддерживающий с опорой	4001-21-115СБ	4001-21-115СБ						130	4
Колесо натяжное	4001-21-141СБ	4001-21-141СБ						1204	2
Сектор зубчатый	4001-19-14	4001-19-14		5			32	50,3	10
Т-35.01/.02, Т-35.01Л									
Гусеница	35.01-22-1-20СБ	35.01-22-1-20СБ	250	42	650	С жидкой смазкой/Полузвеньями		3567	2
Гусеница	35.01-22-1-21СБ	35.01-22-1-21СБ	250	42	650	С жидкой смазкой/Полузвеньями		3558	2
Гусеница	35.01-22-1-31СБ	35.01-22-1-31СБ	250	42	650	С жидкой смазкой/Полузвеньями		3531	2
Цепь гусеничная	35.01-22-100СБ	35.01-22-100СБ	250	42		С жидкой смазкой/Полузвеньями	27,4	1853	2
Каток опорный двуборт	А3501-21-000СБ							160	8
Каток опорный одноборт	А3501-21-000-01СБ							147	6
Каток опорный двуборт	Т35-21-000-02СБ	Т35-21-000-02СБ						168	8
Каток опорный одноборт	Т35-21-000-03СБ	Т35-21-000-03СБ						154	6
Каток опорный двуборт	Т35-21-001-02СБ	Т35-21-001-02СБ						175	8
Каток опорный одноборт	Т35-21-001-03СБ	Т35-21-001-03СБ						161	6

Перечень поставляемых ООО «ЧКЗЧ» запасных частей для ходовых систем

Наименование	Обозначение	Обозначение OEM	Шаг, мм	Кол-во сов-венков (или зубь-ев), шт	Ши-рина баш-мака, мм	Тип шарнира/Тип замыкания	Диа-метр отв. под болт (резь-бы бол-та), мм	Вес, кг	Кол-во на ед. тех-ни-ки
Каток поддерживающий	3501-21-155СБ	3501-21-155СБ						77	4
Каток поддерживающий с опорой	3501-21-150СБ	3501-21-150СБ						99	4
Колесо натяжное	313512-21-141-01СБ	313512-21-141-01СБ						565	2
Колесо натяжное	3501-21-15-02СБ	3501-21-15-02СБ						750	1
Колесо натяжное	3501-21-15-03СБ	3501-21-15-03СБ						750	1
Сектор зубчатый	3501-19-41	3501-19-41		5			32	33	6
Сектор зубчатый	3501-19-41-01	3501-19-41-01		4			32	26	6
Т-35.02 с кареточной тележкой									
Гусеница	35.01-22-1-32СБ	35.01-22-1-32СБ	250	43	650	С жидкой смазкой/Полузвеньями		3657	2
Цепь гусеничная	35.01-22-100-03СБ	35.01-22-100-03СБ	250	43		С жидкой смазкой/Полузвеньями	27,4	1897	2
Каток опорный двуборт	313512-21-140-06СБ	313512-21-140-06СБ						165	6
Каток опорный одноборт	313512-21-140-07СБ	313512-21-140-07СБ						151	6
Каток поддерживающий	3501-21-155СБ	3501-21-155СБ						77	4
Каток поддерживающий с опорой	3501-21-150СБ	3501-21-150СБ						99	4
Колесо натяжное	313512-21-141-01СБ	313512-21-141-01СБ						565	2
Сектор зубчатый	3501-19-41	3501-19-41		5			32	33	6
Сектор зубчатый	3501-19-41-01	3501-19-41-01		4			35	26	6
Т-500									
Гусеница	35.01-22-1-20СБ	35.01-22-1-20СБ	250	42	650	С жидкой смазкой/Полузвеньями		3567	2
Цепь гусеничная	35.01-22-100СБ	35.01-22-100СБ	250	42		С жидкой смазкой/Полузвеньями	27,4	1853	2
Каток опорный двуборт	А3501-21-000СБ							160	8
Каток опорный одноборт	А3501-21-000-01СБ							147	6
Каток опорный двуборт	Т35-21-000-02СБ	Т35-21-000-02СБ						168	8
Каток опорный одноборт	Т35-21-000-03СБ	Т35-21-000-03СБ						154	6
Каток опорный двуборт	Т35-21-001-02СБ	Т35-21-001-02СБ						175	8
Каток опорный одноборт	Т35-21-001-03СБ	Т35-21-001-03СБ						161	6
Каток поддерживающий	403-21-140СБ	403-21-140СБ						74,6	4
Каток поддерживающий с опорой	403-21-15СБ	403-21-15СБ						97,6	4
Каток поддерживающий	3501-21-155СБ	3501-21-155СБ						77	4
Каток поддерживающий с опорой	3501-21-150СБ	3501-21-150СБ						99	4
Колесо натяжное	3501-21-15-02СБ	403-21-13сп						750	2
Колесо натяжное	3501-21-15-03СБ	403-21-13-01сп						750	2
Сектор зубчатый	3501-19-41	3501-19-41		5			32	33	6
Сектор зубчатый	3501-19-41-01	3501-19-41-01		4			35	26	6
Т-330									
Гусеница	46-22-17-11СБ		250	44	640	Закр. с консист. смазкой/ Палец-конус		3630	2
Гусеница	46-22-17-12СБ		250	44	640	Закр. с консист. смазкой/ Палец-конус		3637	2
Гусеница	46-22-17-13СБ		250	44	640	Закр. с консист. смазкой/ Палец-конус		3637	2
Цепь гусеничная	46-22-121СБ	46-22-121СБ	250	44		Закр. с консист. смазкой/ Палец-конус	24,8	1769	2
Т-330АГ									
Гусеница	35.01-22-1-23СБ		250	44	650	С жидкой смазкой/Полузвеньями			2
Гусеница	35.01-22-1-24СБ		250	44	650	С жидкой смазкой/Полузвеньями			2
Цепь гусеничная	35.01-22-100-01СБ		250	44		С жидкой смазкой/Полузвеньями	27,4	1955	2
Каток опорный двуборт	А35-21-001СБ							175	8

Перечень поставляемых ООО «ЧКЗЧ» запасных частей для ходовых систем

Наименование	Обозначение	Обозначение OEM	Шаг, мм	Кол-во сов-венков (или зубь-ев), шт	Ши-рина баш-ма-ка, мм	Тип шарнира/Тип замыкания	Диа-метр отв. под болт (резь-бы бол-та), мм	Вес, кг	Кол-во на ед. тех-ни-ки
Каток опорный двуборт	Т35-21-000-02СБ							168	8
Каток опорный одноборт	А35-21-001-01СБ							161	6
Каток опорный одноборт	Т35-21-000-03СБ							154	6
Каток поддерживающий	403-21-140СБ							74,6	4
Каток поддерживающий с опорой	403-21-15СБ							97,6	4
ТМ-25.01									
Гусеница	ТЖ25-22-000-07СБ	ТЖ25-22-000-07СБ	250	41	840	С жидкой смазкой/Полузвеньями		3262	2
Гусеница	ТЖ25-22-000-08СБ	ТЖ25-22-000-08СБ	250	41	840	С жидкой смазкой/Полузвеньями		3254	2
Гусеница	ТЖ25-22-000-12СБ	ТЖ25-22-000-12СБ	250	41	840	С жидкой смазкой/Полузвеньями		3536	2
Гусеница	ТЖ25-22-000-13СБ	ТЖ25-22-000-13СБ	250	41	840	С жидкой смазкой/Полузвеньями		3578	2
Цепь гусеничная	ТЖ25-22-100-01СБ	ТЖ25-22-100-01СБ	250	41		С жидкой смазкой/Полузвеньями	26,4	1320	2
Каток опорный двуборт	Т25-21-000СБ	Т25-21-000СБ						116	8
Каток опорный одноборт	Т25-21-000-01СБ	Т25-21-000-01СБ						104	8
Каток опорный двуборт	Т25-21-001СБ	Т25-21-001СБ						121	8
Каток опорный одноборт	Т25-21-001-01СБ	Т25-21-001-01СБ						109	8
Каток поддерживающий	2501-21-215СБ	2501-21-215СБ						48	4
Каток поддерживающий с опорой	2501-21-115СБ	2501-21-115СБ						67	4
Колесо натяжное	ТМ2501-21-38-01СБ	ТМ2501-21-38-01СБ						679	2
Колесо натяжное	ТМ2501-21-38СБ	ТМ2501-21-38СБ						679	2
Сектор зубчатый	2501-19-75	2501-19-75		5			25	26,1	10
Т-25.01 с раскосной ХС									
Гусеница	ТЖ25-22-000-05СБ	ТЖ25-22-000-05СБ	250	39	610	С жидкой смазкой/Полузвеньями		2620	2
Гусеница	ТЖ25-22-000-06СБ	ТЖ25-22-000-06СБ	250	39	610	С жидкой смазкой/Полузвеньями		2606	2
Гусеница	ТЖ25-22-000-09СБ	ТЖ25-22-000-09СБ	250	39	610	С жидкой смазкой/Полузвеньями		2591	2
Гусеница	ТЖ25-22-000-10СБ	ТЖ25-22-000-10СБ	250	39	610	С жидкой смазкой/Полузвеньями		2846	2
Гусеница	ТЖ25-22-000-11СБ	ТЖ25-22-000-11СБ	250	39	610	С жидкой смазкой/Полузвеньями		2828	2
Гусеница	ТЖ25-22-000-14СБ	ТЖ25-22-000-14СБ	250	39	610	С жидкой смазкой/Полузвеньями		2809	2
Цепь гусеничная	ТЖ25-22-100СБ	ТЖ25-22-100СБ	250	39		С жидкой смазкой/Полузвеньями	26,4	1255	2
Каток опорный двуборт	Т25-21-000СБ	Т25-21-000СБ						116	8
Каток опорный одноборт	Т25-21-000-01СБ	Т25-21-000-01СБ						104	6
Каток опорный двуборт	Т25-21-001СБ	Т25-21-001СБ						121	8
Каток опорный одноборт	Т25-21-001-01СБ	Т25-21-001-01СБ						109	6
Каток поддерживающий с опорой	2501-21-115СБ	2501-21-115СБ						67	4
Каток поддерживающий с опорой	2501-21-15СБ	2501-21-15СБ						54,2	4
Колесо натяжное	2501-21-113-01СБ	2501-21-113-01СБ						572	1
Колесо натяжное	2501-21-113СБ	2501-21-113СБ						572	1
Сектор зубчатый	2501-19-75	2501-19-75		5			25	26,1	10
Т-25.01 с безраскосной ХС									
Гусеница	ТЖ25-22-000-05СБ	ТЖ25-22-000-05СБ	250	39	610	С жидкой смазкой/Полузвеньями		2620	2
Гусеница	ТЖ25-22-000-06СБ	ТЖ25-22-000-06СБ	250	39	610	С жидкой смазкой/Полузвеньями		2606	2
Гусеница	ТЖ25-22-000-09СБ	ТЖ25-22-000-09СБ	250	39	610	С жидкой смазкой/Полузвеньями		2591	2
Гусеница	ТЖ25-22-000-10СБ	ТЖ25-22-000-10СБ	250	39	610	С жидкой смазкой/Полузвеньями		2846	2
Гусеница	ТЖ25-22-000-11СБ	ТЖ25-22-000-11СБ	250	39	610	С жидкой смазкой/Полузвеньями		2828	2
Гусеница	ТЖ25-22-000-14СБ	ТЖ25-22-000-14СБ	250	39	610	С жидкой смазкой/Полузвеньями		2809	2
Цепь гусеничная	ТЖ25-22-100СБ	ТЖ25-22-100СБ	250	39		С жидкой смазкой/Полузвеньями	26,4	1255	2
Каток опорный двуборт	2501-21-145СБ	2501-21-145СБ						115	8
Каток опорный одноборт	2501-21-145-01СБ	2501-21-145-01СБ						103	6

Перечень поставляемых ООО «ЧКЗЧ» запасных частей для ходовых систем

Наименование	Обозначение	Обозначение OEM	Шаг, мм	Кол-во сов-венков (или зубь-ев), шт	Ши-ри-на баш-ма-ка, мм	Тип шарнира/Тип замыкания	Диа-метр отв. под болт (резь-бы бол-та), мм	Вес, кг	Кол-во на ед. тех-ни-ки
Каток поддерживающий с опорой	2501-21-115СБ	2501-21-115СБ						67	4
Каток поддерживающий с опорой	2501-21-15СБ	2501-21-15СБ						54,2	4
Колесо натяжное	2501-21-160СБ	2501-21-160СБ						525	2
Сектор зубчатый	2501-19-75	2501-19-75		5			25	26,1	10
Т-20.01, Т-20Л									
Гусеница	20.01-22-1-04СБ	2001-22-1-04СБ	228,6	40	560	С жидкой смазкой/Полузвеньями		2450	2
Гусеница	20.01-22-1-05СБ	2001-22-1-05СБ	228,6	40	650	С жидкой смазкой/Полузвеньями		2661	2
Цепь гусеничная	2001-22-200СБ	2001-22-200СБ	228,6	40		С жидкой смазкой/Полузвеньями	24,8	1066	2
Каток опорный двуборт	2001-21-40-02СБ	2001-21-40-02СБ						89,3	8
Каток опорный одноборт	2001-21-40-03СБ	2001-21-40-03СБ						80,3	6
Каток поддерживающий	2001-21-115СБ	2001-21-115СБ						40	4
Каток поддерживающий с опорой	2001-21-15СБ	2001-21-15СБ						51	4
Колесо натяжное	312002-21-41СБ	312002-21-41СБ						405	2
Сектор зубчатый	2001-19-14	2001-19-14		5			25	21,7	10
Т-15.01/.02ЯМ									
Гусеница	ТЖ216-22-000-12СБ	ТЖ216-22-000-12СБ	216	44	810	С жидкой смазкой/Полузвеньями		2480	2
Гусеница	ТЖ216-22-000-13СБ	ТЖ216-22-000-13СБ	216	44	560	С жидкой смазкой/Полузвеньями		1978	2
Цепь гусеничная	ТЖ216-22-100-02СБ	ТЖ216-22-100-02СБ	216	44		С жидкой смазкой/Полузвеньями	23	884	2
Каток опорный двуборт	1501-21-44-02СБ	1501-21-44-02СБ						74,5	8
Каток опорный одноборт	1501-21-44-03СБ	1501-21-44-03СБ						68,5	8
Каток поддерживающий	1501-21-15СБ	1501-21-15СБ						40	4
Каток поддерживающий с опорой	1501-21-110СБ	1501-21-110СБ						50,5	4
Колесо натяжное	311502-21-43СБ	311502-21-43СБ						262	2
Сектор зубчатый	1501-19-14	1501-19-14		5			25	16,9	10
Т-15.01Я с кареточной тележкой									
Гусеница	ТЖ216-22-000-10СБ	ТЖ216-22-000-10СБ	216	40	560	С жидкой смазкой/Полузвеньями		1808	2
Цепь гусеничная	ТЖ216-22-100СБ	ТЖ216-22-100СБ	216	40		С жидкой смазкой/Полузвеньями	23	804	2
Каток опорный двуборт	1501-21-44СБ	1501-21-44СБ						74,7	8
Каток опорный одноборт	1501-21-44-01СБ	1501-21-44-01СБ						68,7	6
Каток поддерживающий	1501-21-15СБ	1501-21-15СБ						40	4
Каток поддерживающий с опорой	1501-21-110СБ	1501-21-110СБ						50,5	4
Колесо натяжное	311502-21-43СБ	311502-21-43СБ						262	2
Сектор зубчатый	1501-19-14	1501-19-14		5			25	16,9	10
Т-11.01ЯМ									
Гусеница	Т203-22-000-01СБ	Т203-22-000-01СБ	203	43	910	С жидкой смазкой/Полузвеньями		1957	2
Гусеница	Т203-22-000-03СБ	Т203-22-000-03СБ	203	43	910	С жидкой смазкой/Полузвеньями		1933	2
Гусеница	Т203-22-000-08СБ	Т203-22-000-08СБ	203	43	660	С жидкой смазкой/Полузвеньями		1648	2
Гусеница	Т203-22-000-14СБ	Т203-22-000-14СБ	203	43	910	С жидкой смазкой/Полузвеньями		2105	2
Цепь гусеничная	Т203-22-100-01СБ	Т203-22-100-01СБ	203	43		С жидкой смазкой/Полузвеньями	20,2	691	2
Каток опорный двуборт	1101-21-40СБ	1101-21-40СБ						61,3	8
Каток опорный одноборт	1101-21-40-01СБ	1101-21-40-01СБ						54,5	8
Каток опорный двуборт	А11-21-001СБ							64	8
Каток опорный одноборт	А11-21-001-01СБ							57	8
Каток поддерживающий	1101-21-115СБ	1101-21-115СБ						32	4
Каток поддерживающий с опорой	1101-21-110СБ	1101-21-110СБ						39	4
Колесо натяжное	1101-21-41СБ	1101-21-41СБ						207	2

Перечень поставляемых ООО «ЧКЗЧ» запасных частей для ходовых систем

Наименование	Обозначение	Обозначение OEM	Шаг, мм	Кол-во сов-венков (или зубь-ев), шт	Ши-рина баш-мака, мм	Тип шарнира/Тип замыкания	Диа-метр отв. под болт (резь-бы бол-та), мм	Вес, кг	Кол-во на ед. тех-ни-ки
Сектор зубчатый	1101-19-14	1101-19-14		5			22,2	15,1	10
Сектор зубчатый	АТ11-19-01	1101-19-14		5			22,2	17	10
Болт специальный	1101-19-30	1101-19-30	1,5				М20	0,3	50
Т-11.01ЯМП									
Гусеница	Т203-22-000-04СБ	Т203-22-000-04СБ	203	43	660	С жидкой смазкой/Полузвеньями		1632	2
Гусеница	Т203-22-000-05СБ	Т203-22-000-05СБ	203	43	660	С жидкой смазкой/Полузвеньями		1632	2
Гусеница	Т203-22-000-06СБ	Т203-22-000-06СБ	203	43	510	С жидкой смазкой/Полузвеньями		1422	2
Гусеница	Т203-22-000-07СБ	Т203-22-000-07СБ	203	43	510	С жидкой смазкой/Полузвеньями		1422	2
Цепь гусеничная	Т203-22-100-01СБ	Т203-22-100-01СБ	203	43		С жидкой смазкой/Полузвеньями	20,2	691	2
Каток опорный двуборт	1101-21-40СБ	1101-21-40СБ						61,3	8
Каток опорный одноборт	1101-21-40-01СБ	1101-21-40-01СБ						54,5	8
Каток опорный двуборт	А11-21-001СБ							64	8
Каток опорный одноборт	А11-21-001-01СБ							57	8
Каток поддерживающий	1101-21-115СБ	1101-21-115СБ						32	4
Каток поддерживающий с опорой	1101-21-110СБ	1101-21-110СБ						39	4
Колесо натяжное	1101-21-41СБ	1101-21-41СБ						207	2
Сектор зубчатый	1101-19-14	1101-19-14		5			22,2	15,1	10
Сектор зубчатый	АТ11-19-01	1101-19-14		5			22,2	17	10
Т-11.02Я									
Гусеница	Т203-22-000-10СБ	Т203-22-000-10СБ	203	43	510	С жидкой смазкой/Полузвеньями		1439	2
Цепь гусеничная	Т203-22-100-01СБ	Т203-22-100-01СБ	203	43		С жидкой смазкой/Полузвеньями	20,2	691	2
Каток опорный двуборт	1101-21-40СБ	1101-21-40СБ						61,3	8
Каток опорный одноборт	1101-21-40-01СБ	1101-21-40-01СБ						54,5	6
Каток опорный двуборт	А11-21-001СБ							64	8
Каток опорный одноборт	А11-21-001-01СБ							57	6
Каток поддерживающий	1101-21-115СБ	1101-21-115СБ						32	4
Каток поддерживающий с опорой	1101-21-110СБ	1101-21-110СБ						39	4
Колесо натяжное	1101-21-41СБ	1101-21-41СБ						207	2
Сектор зубчатый	1101-19-14	1101-19-14		5			22,2	15,1	10
Сектор зубчатый	АТ11-19-01	1101-19-14		5			22,2	17	10
Т-11.01К/Я									
Гусеница	Т203-22-000СБ	Т203-22-000СБ	203	39	510	С жидкой смазкой/Полузвеньями		1305	2
Гусеница	Т203-22-000-09СБ	Т203-22-000-09СБ	203	39	510	С жидкой смазкой/Полузвеньями		1284	2
Цепь гусеничная	Т203-22-100СБ	Т203-22-100СБ	203	39		С жидкой смазкой/Полузвеньями	20,2	627	2
Каток опорный двуборт	1101-21-40СБ	1101-21-40СБ						61,3	6
Каток опорный одноборт	1101-21-40-01СБ	1101-21-40-01СБ						54,5	6
Каток опорный двуборт	А11-21-001СБ							64	6
Каток опорный одноборт	А11-21-001-01СБ							57	6
Каток поддерживающий	1101-21-115СБ	1101-21-115СБ						32	4
Каток поддерживающий с опорой	1101-21-110СБ	1101-21-110СБ						39	4
Колесо натяжное	1101-21-41СБ	1101-21-41СБ						207	2
Сектор зубчатый	1101-19-14	1101-19-14		5			22,2	15,1	10
Сектор зубчатый	АТ11-19-01	1101-19-14		5			22,2	17	10
Т-9.01ЯМ									
Гусеница	ТЖ190-22-000-12СБ	ТЖ190-22-000-12СБ	190,5	44	910	С жидкой смазкой/Полузвеньями		1762	2
Гусеница	ТЖ190-22-000-13СБ	ТЖ190-22-000-13СБ	190,5	44	860	С жидкой смазкой/Полузвеньями		1698	2
Гусеница	ТЖ190-22-000-22СБ	ТЖ190-22-000-22СБ	190,5	44	910	С жидкой смазкой/Полузвеньями		1946	2
Гусеница	ТЖ190-22-000-23СБ	ТЖ190-22-000-23СБ	190,5	44	860	С жидкой смазкой/Полузвеньями		1884	2

Перечень поставляемых ООО «ЧКЗЧ» запасных частей для ходовых систем

Наименование	Обозначение	Обозначение OEM	Шаг, мм	Кол-во созвенков (или зубьев), шт	Ширина башмака, мм	Тип шарнира/Тип замыкания	Диаметр отв. под болт (резьбы болта), мм	Вес, кг	Кол-во на ед. техники
Цепь гусеничная	ТЖ190-22-100-01СБ	ТЖ190-22-100-01СБ	190,5	44		С жидкой смазкой/Полузвеньями	20,2	595,7	2
Каток опорный двуборт	0901-21-140СБ	0901-21-140СБ						56,5	8
Каток опорный одноборт	0901-21-140-01СБ	0901-21-140-01СБ						52	6
Каток поддерживающий	А0901-21-216СБ	0901-21-216СБ						27,5	4
Каток поддерживающий с опорой	0901-21-115СБ	0901-21-115СБ						33	4
Колесо натяжное	А0901-21-141СБ	0901-21-141СБ						185	2
Сектор зубчатый	0901-19-14	0901-19-14		5			22,2	13,5	10
Т-9.01Я									
Гусеница	ТЖ190-22-000-10СБ	ТЖ190-22-000-10СБ	190,5	39	510	С жидкой смазкой/Полузвеньями		1149	2
Гусеница	ТЖ190-22-000-11СБ	ТЖ190-22-000-11СБ	190,5	39	560	С жидкой смазкой/Полузвеньями		1207	2
Гусеница	ТЖ190-22-000-20СБ	ТЖ190-22-000-20СБ	190,5	39	510	С жидкой смазкой/Полузвеньями		1244	2
Гусеница	ТЖ190-22-000-21СБ	ТЖ190-22-000-21СБ	190,5	39	560	С жидкой смазкой/Полузвеньями		1311	2
Цепь гусеничная	ТЖ190-22-100СБ	ТЖ190-22-100СБ	190,5	39		С жидкой смазкой/Полузвеньями	20,2	528	2
Каток опорный двуборт	0901-21-140СБ	0901-21-140СБ						56,5	6
Каток опорный одноборт	0901-21-140-01СБ	0901-21-140-01СБ						52	6
Каток поддерживающий	А0901-21-216СБ	0901-21-216СБ						27,5	4
Каток поддерживающий с опорой	0901-21-115СБ	0901-21-115СБ						33	4
Колесо натяжное	А0901-21-141СБ	0901-21-141СБ						185	2
Сектор зубчатый	0901-19-14	0901-19-14		5			22,2	13,5	10
ЧТЗ									
ДЭТ-320, ДЭТ-250М2, ДЭТ-250М2Б1Р1, ДЭТ400									
Гусеница	748-22-101Б-11СБ		218	56	680	Сухой/Палец-конус		3182	2
Цепь гусеничная	748-22-100В-01СБ		218	56		Сухой/Палец-конус	20,5	1510	2
Гусеница	748-22-101Б-10СБ		218	55	680	Сухой/Палец-конус		3125	2
Цепь гусеничная	748-22-100ВСБ		218	55		Сухой/Палец-конус	20,5	1397	2
Отрезок цепи гусеничной	748-22-26В			1			20,5		
Отрезок цепи гусеничной	748-22-27В			10			20,5	265	
Отрезок цепи гусеничной	748-22-28В			11			20,5		
Б-14Б/-13Б/-12Б/-11Б/-10Б, Б-10МБ, Т-10МБ, Б170МБ.01, Т-170М1.03-12, Т-170М1Б.01-14, Т10Б ПСМ									
Гусеница	Ж203-22-000-01СБ		203	45	920	С жидкой смазкой/Полузвеньями		2120,5	2
Гусеница	Ж203-22-000-36СБ		203	45	900	С жидкой смазкой/Полузвеньями		2064	2
Цепь гусеничная	Ж203-22-100-01СБ		203	45		С жидкой смазкой/Полузвеньями	20,2	756	2
Гусеница	А24-22-1-08СБ		203	45	920	Закр. с консист. смазкой/ Палец-конус		2156	2
Гусеница	А24-22-1-41СБ		203	45	900	Закр. с консист. смазкой/ Палец-конус		2131	2
Цепь гусеничная	А50-22-102-05СБ		203	45		Закр. с консист. смазкой/ Палец-конус	20,2	803	2
Гусеница	А20-22-3СБ		203	45	920	Сухой/Палец-конус		2223	2
Гусеница	А20-22-3-04СБ		203	45	920	Сухой/Палец-конус		2223	2
Гусеница	А20-22-3-37СБ		203	45	900	Сухой/Палец-конус		2160	2
Цепь гусеничная	А48-22-102СБ		203	45		Сухой/Палец-конус	20,2	788	2
Гусеница	ЧД-48-22-7СБ		203	45	920	Сухой/Палец-конус		2161	2
Гусеница	ЧД-48-22-7-02СБ		203	45	900	Сухой/Палец-конус		2142	2
Цепь гусеничная	ЧД-50-22-103-02СБ		203	45		Сухой/Палец-конус	20,2	728	2
Каток опорный двуборт	Т170-21-001СБ	КАТ-21-170СП						78,8	8
Каток опорный одноборт	Т170-21-001-01СБ	КАТ-21-169СП						67,4	6
Каток опорный двуборт	ЧД-21-170СБ							75	8
Каток опорный одноборт	ЧД-21-169СБ							63	6
Колесо ведущее	А170.00СБ			27			20,5	162,4	2

Перечень поставляемых ООО «ЧКЗЧ» запасных частей для ходовых систем

Наименование	Обозначение	Обозначение OEM	Шаг, мм	Кол-во зубьев (или зубьев), шт	Ширина башмака, мм	Тип шарнира/Тип замыкания	Диаметр отв. под болт (резьбы болта), мм	Вес, кг	Кол-во на ед. техники
Сегмент ведущего колеса	А130.02		203	3			20,5	10,4	18
Б-15/-14/-13/-12, Б-11Б, Б-10МБ, Б-10Б, Т-10МБ, Т-10М2, Б170МБ.01, Т-170М1.03-12, Т-170М1Б.01-14									
Гусеница	Ж203-22-000-05СБ		203	45	690	С жидкой смазкой/Полузвеньями		1807	2
Гусеница	Ж203-22-000-03СБ		203	45	500	С жидкой смазкой/Полузвеньями		1555	2
Цепь гусеничная	Ж203-22-100-01СБ		203	45		С жидкой смазкой/Полузвеньями	20,2	756	2
Гусеница	А24-22-1-40СБ		203	45	690	Закр. с консист. смазкой/ Палец-конус		1837	2
Гусеница	А24-22-1-07СБ	ГМ-1-08-03СП	203	45	500	Закр. с консист. смазкой/ Палец-конус		1589	2
Цепь гусеничная	А50-22-102-05СБ		203	45		Закр. с консист. смазкой/ Палец-конус	20,2	803	2
Гусеница	А20-22-3-36СБ		203	45	690	Сухой/Палец-конус		1766	2
Гусеница	А20-22-3-03СБ		203	45	610	Сухой/Палец-конус		1738	2
Гусеница	А20-22-3-02СБ		203	45	500	Сухой/Палец-конус		1598	2
Цепь гусеничная	А48-22-102СБ		203	45		Сухой/Палец-конус	20,2	788	2
Гусеница	ЧД-50-22-9-04СБ		203	45	690	Сухой/Палец-конус		1774	2
Гусеница	ЧД-50-22-9-02СБ		203	45	500	Сухой/Палец-конус		1509	2
Цепь гусеничная	ЧД-50-22-103-02СБ		203	45		Сухой/Палец-конус	20,2	728	2
Каток опорный двуборт	Т170-21-001СБ	КАТ-21-170СП						78,8	8
Каток опорный одноборт	Т170-21-001-01СБ	КАТ-21-169СП						67,4	6
Каток опорный двуборт	ЧД-21-170СБ							75	8
Каток опорный одноборт	ЧД-21-169СБ							63	6
Колесо ведущее	А170.00СБ			27			20,5	162,4	2
Сегмент ведущего колеса	А130.02		203	3			20,5	10,4	18
Б-11, Б-10М/.08/2, Б-10.02, Т-10.03, Т-10М, Б-170М1.01/.03, Т-170М1.01, Т-170М1Б.01, ЕС-10									
Гусеница	Ж203-22-000-07СБ		203	42	690	С жидкой смазкой/Полузвеньями		1687	2
Гусеница	Ж203-22-000-02СБ		203	42	500	С жидкой смазкой/Полузвеньями		1451	2
Цепь гусеничная	Ж203-22-100-02СБ		203	42		С жидкой смазкой/Полузвеньями	20,2	706,1	2
Гусеница	А24-22-1-06СБ	ГМ-1-08-01СП	203	42	500	Закр. с консист. смазкой/ Палец-конус		1483	2
Цепь гусеничная	А50-22-102-04СБ		203	42		Закр. с консист. смазкой/ Палец-конус	20,2	749,4	2
Гусеница	24-22-1-03СБ		203	42	900	Сухой/Палец-конус		2053	2
Гусеница	24-22-1-02СБ		203	42	690	Сухой/Палец-конус		1779	2
Гусеница	24-22-1-01СБ		203	42	500	Сухой/Палец-конус		1493	2
Цепь гусеничная	50-22-104СБ		203	42		Сухой/Палец-конус	20,2	746	2
Гусеница	ЧД-50-22-9-06СБ		203	42	690	Сухой/Палец-конус		1655	2
Гусеница	ЧД-50-22-9-01СБ		203	42	500	Сухой/Палец-конус		1411	2
Цепь гусеничная	ЧД-50-22-103-01СБ		203	42		Сухой/Палец-конус	20,2	679	2
Каток опорный двуборт	Т170-21-001СБ	КАТ-21-170СП						78,8	6
Каток опорный одноборт	Т170-21-001-01СБ	КАТ-21-169СП						67,4	6
Каток опорный двуборт	ЧД-21-170СБ							75	6
Каток опорный одноборт	ЧД-21-169СБ							63	6
Колесо ведущее (литое)	50-19-160-1			27			20,5	113	2
Колесо ведущее	А170.00СБ			27			20,5	162,4	2
Сегмент ведущего колеса	А130.02		203	3			20,5	10,4	18
Б10.02ЕР, Т-10.02, Т-10М.01, Т-170									
Гусеница	Ж203-22-000СБ		203	38	500	С жидкой смазкой/Полузвеньями		1291	2
Цепь гусеничная	Ж203-22-100СБ		203	38		С жидкой смазкой/Полузвеньями	20,2	639,5	2
Гусеница	А24-22-1СБ	ГМ-1-08СП	203	38	500	Закр. с консист. смазкой/ Палец-конус		1342	2
Гусеница	А24-22-1-05СБ		203	38	500	Закр. с консист. смазкой/ Палец-конус		1342	2
Цепь гусеничная	А50-22-102СБ		203	38		Закр. с консист. смазкой/ Палец-конус	20,2	678	2
Гусеница	24-22-1СБ		203	38	500	Сухой/Палец-конус		1350	2

Перечень поставляемых ООО «ЧКЗЧ» запасных частей для ходовых систем

Наименование	Обозначение	Обозначение OEM	Шаг, мм	Кол-во сов-венков (или зубь-ев), шт	Ши-рина баш-мака, мм	Тип шарнира/Тип замыкания	Диа-метр отв. под болт (резь-бы бол-та), мм	Вес, кг	Кол-во на ед. тех-ники
Гусеница	24-22-1-07СБ		203	38	500	Сухой/Палец-конус		1347	2
Цепь гусеничная	50-22-102АСБ		203	38		Сухой/Палец-конус	20,2	678	2
Гусеница	ЧД-50-22-9СБ		203	38	500	Сухой/Палец-конус		1275	2
Цепь гусеничная	ЧД-50-22-103СБ		203	38		Сухой/Палец-конус	20,2	614	2
Каток опорный двуборт	Т170-21-001СБ	КАТ-21-170СП						78,8	4
Каток опорный одноборт	Т170-21-001-01СБ	КАТ-21-169СП						67,4	6
Каток опорный двуборт	ЧД-21-170СБ							75	4
Каток опорный одноборт	ЧД-21-169СБ							63	6
Колесо ведущее (литое)	50-19-160-1			27			20,5	113	2
Колесо ведущее	А170.00СБ			27			20,5	162,4	2
Сегмент ведущего колеса	А130.02		203	3			20,5	10,4	18
Т-130									
Гусеница	Ж203-22-000СБ		203	38	500	С жидкой смазкой/Полузвеньями		1291	2
Цепь гусеничная	Ж203-22-100СБ		203	38		С жидкой смазкой/Полузвеньями	20,2	639,5	2
Гусеница	А24-22-1СБ	ГМ-1-08СП	203	38	500	Закр. с консист. смазкой/ Палец-конус		1342	2
Гусеница	А24-22-1-05СБ		203	38	500	Закр. с консист. смазкой/ Палец-конус		1342	2
Цепь гусеничная	А50-22-102СБ		203	38		Закр. с консист. смазкой/ Палец-конус	20,2	678	2
Гусеница	24-22-1СБ		203	38	500	Сухой/Палец-конус		1350	2
Гусеница	24-22-1-07СБ		203	38	500	Сухой/Палец-конус		1347	2
Цепь гусеничная	50-22-102АСБ		203	38		Сухой/Палец-конус	20,2	678	2
Гусеница	ЧД-50-22-9СБ		203	38	500	Сухой/Палец-конус		1275	2
Цепь гусеничная	ЧД-50-22-103СБ		203	38		Сухой/Палец-конус	20,2	614	2
Каток опорный двуборт	Т170-21-001СБ	КАТ-21-170СП						78,8	4
Каток опорный одноборт	Т170-21-001-01СБ	КАТ-21-169СП						67,4	6
Каток опорный двуборт	ЧД-21-170СБ							75	4
Каток опорный одноборт	ЧД-21-169СБ							63	6
Колесо ведущее (литое)	50-19-99		203	28			20,5	169,6	2
Колесо ведущее	А130.00СБ		203	27			20,5	148	2
Сегмент ведущего колеса	А130.02		203	3			20,5	10,4	18
Б-140, Т-140.41									
Гусеница	50-22-13А-03СБ		203	38	460	Закр. с консист. смазкой/ Палец-конус		1195	2
Цепь гусеничная	50-22-113АСБ		203	38		Закр. с консист. смазкой/ Палец-конус	20,2	550,9	2
Каток опорный двуборт	Т170-21-001СБ	КАТ-21-170СП						78,8	4
Каток опорный одноборт	Т170-21-001-01СБ	КАТ-21-169СП						67,4	6
Каток опорный двуборт	ЧД-21-170СБ							75	4
Каток опорный одноборт	ЧД-21-169СБ							63	6
УЗЛЫ ХОДОВЫХ СИСТЕМ ДЛЯ ПОГРУЗЧИКОВ ЗАРУБЕЖНОГО ПРОИЗВОДСТВА									
CATERPILLAR									
963LGP 232-UP									
Гусеница	203-22-000-03СБ		203	39	560	Закр. с консист. смазкой/ Палец-конус		1346	2
Цепь гусеничная	203-22-100-01СБ		203	39		Закр. с консист. смазкой/ Палец-конус	20,2	576	2
Каток опорный двуборт	С203-21-000-01СБ	288-0946						61,5	6
Каток опорный одноборт	С203-21-000СБ	288-0945						55,6	6
963B/C/D, 963LGP									
Гусеница	203-22-000СБ		203	37	510	Закр. с консист. смазкой/ Палец-конус		1214	2
Гусеница	203-22-000-02СБ		203	37	560	Закр. с консист. смазкой/ Палец-конус		1277	2
Цепь гусеничная	203-22-100СБ	117-1023	203	37		Закр. с консист. смазкой/ Палец-конус	20,2	546,6	2
Каток опорный двуборт	С203-21-000-01СБ	288-0946						61,5	6
Каток опорный одноборт	С203-21-000СБ	288-0945						55,6	6

Перечень поставляемых ООО «ЧКЗЧ» запасных частей для ходовых систем

Наименование	Обозначение	Обозначение OEM	Шаг, мм	Кол-во сов-венков (или зубь-ев), шт	Ши-рина баш-ма-ка, мм	Тип шарнира/Тип замыкания	Диа-метр отв. под болт (резь-бы бол-та), мм	Вес, кг	Кол-во на ед. тех-ни-ки
955L									
Гусеница	203-22-000-08СБ	3P-1137	203,2	36	510	Закр. с консист. смазкой/ Палец-конус		1206	2
Цепь гусеничная	203-22-100-02СБ	3P-1118	203,2	36		Закр. с консист. смазкой/ Палец-конус	20,2	531,8	2
Каток опорный двуборт	С203-21-000-01СБ	7G-0423, 118-1618						61,5	8
Каток опорный одноборт	С203-21-000СБ	7G-0421, 118-1617						55,6	6
941B									
Цепь гусеничная	С171-22-100-02		171,45	38		Закр. с консист. смазкой/Палец	14,75	290,3	2
KOMATSU									
D95S-1/-2									
Гусеница	Д216-22-00-26СБ	154-32-02014	216	41	560	Закр. с консист. смазкой/ Палец-конус		1814	2
Гусеница	Д216-22-00-27СБ	154-32-02024	216	41	610	Закр. с консист. смазкой/ Палец-конус		1900	2
Гусеница	Д216-22-00-28СБ	154-32-02034	216	41	660	Закр. с консист. смазкой/ Палец-конус		1987	2
D85ESS-2/A									
Гусеница	КЖ203-22-000-21СБ		203	42	560	С жидкой смазкой/Полузвеньями		1559	2
Гусеница	КЖ203-22-000-22СБ		203	42	610	С жидкой смазкой/Полузвеньями		1632	2
Гусеница	КЖ203-22-000-23СБ		203	42	760	С жидкой смазкой/Полузвеньями		1854	2
Цепь гусеничная	КЖ203-22-100-12СБ		203	42		С жидкой смазкой/Полузвеньями	20,2	680	2
Каток опорный двуборт	203-21-000-01СБ	14X-30-00092						61,5	4
Каток опорный одноборт	203-21-000СБ	14X-30-00083						55,6	12
Каток опорный двуборт	А65-21-000-01СБ	14X-30-00092						61	4
Каток опорный одноборт	А65-21-000СБ	14X-30-00083						55	12
УЗЛЫ ХОДОВЫХ СИСТЕМ ДЛЯ ТРУБОУКЛАДЧИКОВ ЗАРУБЕЖНОГО ПРОИЗВОДСТВА									
CATERPILLAR									
594									
Гусеница	Н260-42-610СБ	2P-9443	260,6	42	610	С жидкой смазкой/Полузвеньями		3381	2
Цепь гусеничная	260-22-100-02СБ		260,6	42		С жидкой смазкой/Полузвеньями	27,4	1574	2
578									
Гусеница	С216-22-000-14СБ	7T-2767	216	49	710	С жидкой смазкой/Полузвеньями		2818	2
Гусеница	С216-22-000-15СБ		216	49	760	С жидкой смазкой/Полузвеньями		2922	2
Цепь гусеничная	С216-22-100-01СБ	6I-8839	216	49		С жидкой смазкой/Полузвеньями	23,25	1266	2
587R/T									
Гусеница	С216-22-000-16СБ	7T-2767	216	47	865	С жидкой смазкой/Полузвеньями		2997	2
Цепь гусеничная	С216-22-100-01СБ	136-6713	216	47		С жидкой смазкой/Полузвеньями	23,25	1266	2
DaiFeng									
DGY-90									
Гусеница	260-22-000-40СБ		260,6	42 (21+21)	860	С жидкой смазкой/Полузвеньями		4335	2
Цепь гусеничная	260-22-100СБ		260,6	42 (21+21)		С жидкой смазкой/Полузвеньями	27,4	1574	2
Гусеница	260-22-000-50СБ		260,6	42	860	С жидкой смазкой/Полузвеньями		4335	2
Цепь гусеничная	260-22-100-02СБ		260,6	42		С жидкой смазкой/Полузвеньями	27,4	1574	2
Гусеница	ДЖ260-22-000-20СБ		260,6	42	860	С жидкой смазкой/Палец		4335	2
Цепь гусеничная	ДЖ260-22-100СБ		260,6	42		С жидкой смазкой/Палец	27,4	1573,34	2
Каток опорный двуборт	D355-21-000СБ							158	8
Каток опорный одноборт	D355-21-000-01СБ							147	8
Сегмент ведущего колеса	195-27-12466Б			3			26,2	17,3	18
KOMATSU									
D355C-3									
Гусеница	260-22-000-40СБ		260,6	42 (21+21)	860	С жидкой смазкой/Полузвеньями		4335	2
Гусеница	260-22-000-41СБ		260,6	42 (21+21)	960	С жидкой смазкой/Полузвеньями		4633	2

Перечень поставляемых ООО «ЧКЗЧ» запасных частей для ходовых систем

Наименование	Обозначение	Обозначение OEM	Шаг, мм	Кол-во сов-венков (или зубь-ев), шт	Ши-ри-на баш-ма-ка, мм	Тип шарнира/Тип замыкания	Диа-метр отв. под болт (резь-бы бол-та), мм	Вес, кг	Кол-во на ед. тех-ни-ки
Гусеница	260-22-000-42СБ		260,6	42 (21+21)	960	С жидкой смазкой/Полузвеньями		4633	2
Гусеница	260-22-000-43СБ		260,6	42 (21+21)	1010	С жидкой смазкой/Полузвеньями		4783	2
Цепь гусеничная	260-22-100СБ	195-32-00117	260,6	42 (21+21)		С жидкой смазкой/Полузвеньями	27,4	1574	2
Гусеница	260-22-000-50СБ		260,6	42	860	С жидкой смазкой/Полузвеньями		4335	2
Гусеница	260-22-000-51СБ		260,6	42	960	С жидкой смазкой/Полузвеньями		4633	1
Гусеница	260-22-000-52СБ		260,6	42	960	С жидкой смазкой/Полузвеньями		4633	1
Гусеница	260-22-000-53СБ		260,6	42	1010	С жидкой смазкой/Полузвеньями		4783	2
Цепь гусеничная	260-22-100-02СБ	196-32-00011	260,6	42		С жидкой смазкой/Полузвеньями	27,4	1574	2
Гусеница	ДЖ260-22-000-20СБ		260,6	42	860	С жидкой смазкой/Палец		4335	2
Гусеница	ДЖ260-22-000-21СБ		260,6	42	960	С жидкой смазкой/Палец		4633	1
Гусеница	ДЖ260-22-000-22СБ		260,6	42	960	С жидкой смазкой/Палец		4633	1
Гусеница	ДЖ260-22-000-23СБ		260,6	42	1010	С жидкой смазкой/Палец		4783	2
Цепь гусеничная	ДЖ260-22-100СБ		260,6	42		С жидкой смазкой/Палец	27,4	1573,34	2
Каток опорный двуборт	D355-21-000СБ	195-30-00346						158	8
Каток опорный одноборт	D355-21-000-01СБ	195-30-00336						147	8
Сегмент ведущего колеса	195-27-12466Б	195-27-12466		3			26,2	17,3	18
D155C-1/-3									
Гусеница	КВ228-22-000-23СБ	175-32-01411	228,6	45	560	С жидкой смазкой/Полузвеньями	М24	2737	2
Гусеница	КВ228-22-000-24СБ	175-32-02533	228,6	45	710	С жидкой смазкой/Полузвеньями		3138	2
Цепь гусеничная	КВ228-22-100-01СБ	178-32-00054	228,6	45		С жидкой смазкой/Полузвеньями	24,3	1194	2
Каток опорный двуборт	D155-21-000СБ	175-30-00499						121	8
Каток опорный одноборт	D155-21-000-01СБ	175-30-00489						106,5	8
D85C-21									
Гусеница	КЖ216-22-000-21СБ		216	38	610	С жидкой смазкой/Полузвеньями		1759	2
Гусеница	КЖ216-22-000-22СБ		216	38	660	С жидкой смазкой/Полузвеньями		1839	2
Гусеница	Д216-22-00-21СБ		216	38	610	Закр. с консист. смазкой/Палец		1762	2
Гусеница	Д216-22-00-22СБ		216	38	660	Закр. с консист. смазкой/Палец		1842	2
Цепь гусеничная	КЖ216-22-100СБ		216	38		С жидкой смазкой/Полузвеньями	22	733	2
LIEBHERR RL451									
Гусеница	С228Н-22-000-27СБ		228	41	710	С жидкой смазкой/Полузвеньями		2809	2
Цепь гусеничная	С228-22-100-03СБ		228	41		С жидкой смазкой/Полузвеньями	23,25	1032	2
RL754									
Гусеница	С216-22-000-13СБ		216	44	710	С жидкой смазкой/Полузвеньями		2531	2
Цепь гусеничная	С216-22-100СБ		216	44		С жидкой смазкой/Полузвеньями	23,25	1137	2
SHANTUI SP70Y									
Гусеница	КВ228-22-000-24СБ		228,6	45	710	С жидкой смазкой/Полузвеньями		3138	2
Цепь гусеничная	КВ228-22-100-01СБ		228,6	45		С жидкой смазкой/Полузвеньями	24,3	1194	2
Каток опорный двуборт	D155-21-000СБ							121	8
Каток опорный одноборт	D155-21-000-01СБ							106,5	8
SP45YS									
Гусеница	КЖ216-22-000-29СБ		216	45	910	С жидкой смазкой/Полузвеньями		2662	2
Гусеница	Д216-22-00-29СБ		216	45	910	Закр. с консист. смазкой/Палец		2676	
Цепь гусеничная	КЖ216-22-100-03СБ		216	45	910	С жидкой смазкой/Полузвеньями	22	868	2
SP45Y									
Гусеница	КЖ216-22-000-27СБ		216	41	610	С жидкой смазкой/Полузвеньями		1897	2
Гусеница	КЖ216-22-000-28СБ		216	41	660	С жидкой смазкой/Полузвеньями		1984	2

Перечень поставляемых ООО «ЧКЗЧ» запасных частей для ходовых систем

Наименование	Обозначение	Обозначение OEM	Шаг, мм	Кол-во сов-венков (или зубь-ев), шт	Ши-рина баш-ма-ка, мм	Тип шарнира/Тип замыкания	Диа-метр отв. под болт (резь-бы бол-та), мм	Вес, кг	Кол-во на ед. тех-ни-ки
Гусеница	Д216-22-00-27СБ	216RB-41161	216	41	610	Закр. с консист. смазкой/Палец		1900	2
Гусеница	Д216-22-00-28СБ	216RB-41166	216	41	660	Закр. с консист. смазкой/Палец		1987	2
Цепь гусеничная	КЖ216-22-100-02СБ		216	41		С жидкой смазкой/Полузвеньями	22	790	2
Гусеница	Д216-22-00-28СБ	216RB-41166	216	41	660	Закр. с консист. смазкой/ Палец		1987	2
SP25YL									
Гусеница	203-22-000-11СБ	16L-41-00000	203	42	910	Закр. с консист. смазкой/ Палец-конус		1928	2
Каток опорный двуборт	203-21-000-01СБ							55,6	6
Каток опорный одноборт	203-21-000СБ							61,5	8
SP25Y									
Гусеница	203-22-000-07СБ		203	39	660	Закр. с консист. смазкой/ Палец-конус		1471	2
Гусеница	203-22-000-03СБ		203	39	560	Закр. с консист. смазкой/ Палец-конус		1346	2
Каток опорный двуборт	203-21-000-01СБ	16Y-40-10000						61,5	10
Каток опорный одноборт	203-21-000СБ	16Y-40-09000						55,6	4
VOLVO									
PL4611, PL4608									
Гусеница	216-52-600СБ		216	52	600	Закр. с консист. смазкой/ Палец			2
УЗЛЫ ХОДОВЫХ СИСТЕМ ДЛЯ ТРУБОУКЛАДЧИКОВ РОССИЙСКОГО ПРОИЗВОДСТВА									
ПРОМТРАКТОР									
ТГ-502, ТТ-330									
Гусеница	58-22-7-01СБ	58-22-7-01СБ	250	51	780	Закр. с консист. смазкой/ Палец-конус		4581	1
Гусеница	58-22-7-02СБ	58-22-7-02СБ	250	51	780	Закр. с консист. смазкой/ Палец-конус		4581	1
Гусеница	58-22-8-01СБ	58-22-8-01СБ	250	51	780	Закр. с консист. смазкой/ Палец-конус		4581	1
Гусеница	58-22-8-02СБ	58-22-8-02СБ	250	51	780	Закр. с консист. смазкой/ Палец-конус		4581	1
ТГ-503									
Гусеница	35.01-22-1-25СБ	35.01-22-1-25СБ	250	48	860	С жидкой смазкой/Полузвеньями		4650	2
Гусеница	35.01-22-1-29СБ	35.01-22-1-29СБ	250	48	800	С жидкой смазкой/Полузвеньями		4458	1
Гусеница	35.01-22-1-30СБ	35.01-22-1-30СБ	250	48	800	С жидкой смазкой/Полузвеньями		4458	1
Цепь гусеничная	35.01-22-100-02СБ	35.01-22-100-02СБ	250	48		С жидкой смазкой/Полузвеньями	27,4	2132	2
Каток опорный двуборт	Т35-21-001-02СБ	Т35-21-001-02СБ						175	10
Каток опорный одноборт	Т35-21-001-03СБ	Т35-21-001-03СБ						161	8
Каток опорный двуборт	Т35-21-000-02СБ	Т35-21-000-02СБ						168	10
Каток опорный одноборт	Т35-21-000-03СБ	Т35-21-000-03СБ						154	8
Каток опорный двуборт	А3501-21-000СБ							160	10
Каток опорный одноборт	А3501-21-000-01СБ							147	8
Каток поддерживающий	3501-21-155СБ	3501-21-155СБ						77	4
Каток поддерживающий с опорой	3501-21-150СБ	3501-21-150СБ						99	4
Колесо натяжное	3501-21-15-02СБ	3501-21-15-02СБ						750	1
Колесо натяжное	3501-21-15-03СБ	3501-21-15-03СБ						750	1
Сектор зубчатый	3501-19-41	3501-19-41		5			32	33	6
Сектор зубчатый	3501-19-41-01	3501-19-41-01		4			35	26	6
ТГ-511									
Гусеница	35.01-22-1-26СБ	35.01-22-1-26СБ		47	860	С жидкой смазкой/Полузвеньями		4553	2
Гусеница	35.01-22-1-27СБ	35.01-22-1-27СБ		47	800	С жидкой смазкой/Полузвеньями		4364	2
Гусеница	35.01-22-1-28СБ	35.01-22-1-28СБ		47	1000	С жидкой смазкой/Полузвеньями		4967	2
Каток опорный двуборт	313512-21-140-04СБ	313512-21-140-04СБ						166	8
Каток опорный одноборт	313512-21-140-05СБ	313512-21-140-05СБ						152	8
Каток поддерживающий	3501-21-155СБ	3501-21-155СБ						77	4

Перечень поставляемых ООО «ЧКЗЧ» запасных частей для ходовых систем

Наименование	Обозначение	Обозначение OEM	Шаг, мм	Кол-во созвенков (или зубьев), шт	Ширина башмака, мм	Тип шарнира/Тип замыкания	Диаметр отв. под болт (резьбы болта), мм	Вес, кг	Кол-во на ед. техники
Каток поддерживающий с опорой	3501-21-150СБ	3501-21-150СБ						99	4
Колесо натяжное	313512-21-141-01СБ	313512-21-141-01СБ						565	1
Колесо натяжное	313512-21-141СБ	313512-21-141СБ						565	1
Сектор зубчатый	3501-19-41	3501-19-41		5			32	33	6
Сектор зубчатый	3501-19-41-01	3501-19-41-01		4			35	26	6
ТГ-321									
Гусеница	ТЖ25-22-000-12СБ	ТЖ25-22-000-12СБ	250	41	840	С жидкой смазкой/Полузвеньями		3586	2
Гусеница	ТЖ25-22-000-13СБ	ТЖ25-22-000-13СБ	250	41	840	С жидкой смазкой/Полузвеньями		3578	2
Цепь гусеничная	ТЖ25-22-100-01СБ	ТЖ25-22-100-01СБ	250	41		С жидкой смазкой/Полузвеньями	24,8	1320	2
Каток опорный двуборт	2501-21-145СБ	2501-21-145СБ						115	8
Каток опорный одноборт	2501-21-145-01СБ	2501-21-145-01СБ						103	8
Каток поддерживающий	2501-21-215СБ	2501-21-215СБ						48	4
Каток поддерживающий с опорой	2501-21-115СБ	2501-21-115СБ						67	4
Сектор зубчатый	2501-19-75	2501-19-75		5			25	26,1	10
ТГ-301									
Гусеница	3120.01-22-1-09СБ	312001-22-1-09СБ	228,6	44	710	С жидкой смазкой/Полузвеньями		3149	2
Цепь гусеничная	2001-22-200-02СБ	2001-22-200-02СБ	228,6	44		С жидкой смазкой/Полузвеньями	24,8	1173	2
Каток опорный двуборт	2001-21-40-02СБ	2001-21-40-02СБ						89,3	8
Каток опорный одноборт	2001-21-40-03СБ	2001-21-40-03СБ						80,3	8
Каток поддерживающий	2001-21-115СБ	2001-21-115СБ						40	4
Каток поддерживающий с опорой	2001-21-15СБ	2001-21-15СБ						51	4
Колесо натяжное	312002-21-41СБ	312002-21-41СБ						405	2
Сектор зубчатый	2001-19-14	2001-19-14		5			25	21,7	10
ТГ-302									
Гусеница	3120.01-22-1-03СБ	3120.01-22-1-03сб	228,6	42	710	С жидкой смазкой/Полузвеньями		2450	2
Цепь гусеничная	2001-22-200-01СБ	2001-22-200-01СБ	228,6	42		С жидкой смазкой/Полузвеньями		1120	2
Каток опорный двуборт	2001-21-40-02СБ	2001-21-40-02СБ						89,3	8
Каток опорный одноборт	2001-21-40-03СБ	2001-21-40-03СБ						80,3	6
Каток поддерживающий	2001-21-15СБ	2001-21-15СБ						51	4
Колесо натяжное	312002-21-41СБ	312002-21-41СБ						405	2
Сектор зубчатый	2001-19-14	2001-19-14		5			25	21,7	10
ТГ-221Я/КМ									
Гусеница	ТЖ216-22-000-11СБ	ТЖ216-22-000-11СБ	216	42	610	С жидкой смазкой/Полузвеньями		1892	2
Цепь гусеничная	ТЖ216-22-100-01СБ	ТЖ216-22-100-01СБ	216	42		С жидкой смазкой/Полузвеньями	23	845	2
Каток опорный двуборт	1501-21-44-02СБ	1501-21-44-02СБ						74,5	8
Каток опорный одноборт	1501-21-44-03СБ	1501-21-44-03СБ						68,5	8
Каток поддерживающий	1501-21-15СБ	1501-21-15СБ						40	4
Каток поддерживающий с опорой	1501-21-110СБ	1501-21-110СБ						50,5	4
Колесо натяжное	311502-21-43СБ	311502-21-43СБ						262	2
Сектор зубчатый	1501-19-14	1501-19-14		5			25	16,9	10
ТГ-122Я									
Гусеница	Т203-22-000-01СБ	Т203-22-000-01СБ	203	43	910	С жидкой смазкой/Полузвеньями		1957	2
Гусеница	Т203-22-000-03СБ	Т203-22-000-03СБ	203	43	910	С жидкой смазкой/Полузвеньями		1933	2
Гусеница	Т203-22-000-14СБ	Т203-22-000-14СБ	203	43	910	С жидкой смазкой/Полузвеньями		2105	2
Цепь гусеничная	Т203-22-100-01СБ	Т203-22-100-01СБ	203	43		С жидкой смазкой/Полузвеньями	20,2	691	2
Каток опорный двуборт	1101-21-40СБ	1101-21-40СБ						61,3	8
Каток опорный одноборт	1101-21-40-01СБ	1101-21-40-01СБ						54,5	8

Перечень поставляемых ООО «ЧКЗЧ» запасных частей для ходовых систем

Наименование	Обозначение	Обозначение OEM	Шаг, мм	Кол-во сов-венков (или зубь-ев), шт	Ши-рина баш-мака, мм	Тип шарнира/Тип замыкания	Диа-метр отв. под болт (резь-бы бол-та), мм	Вес, кг	Кол-во на ед. тех-ни-ки
Каток опорный двуборт	А11-21-001СБ							64	8
Каток опорный одноборт	А11-21-001-01СБ							57	8
Каток поддерживающий	1101-21-115СБ	1101-21-115СБ						32	4
Каток поддерживающий с опорой	1101-21-110СБ	1101-21-110СБ						39	4
Колесо натяжное	1101-21-41СБ	1101-21-41СБ						207	2
Сектор зубчатый	1101-19-14	1101-19-14		5			22,2	15,1	10
Сектор зубчатый	АТ11-19-01	1101-19-14		5			22,2	17	10
ТГ-121Я									
Гусеница	Т203-22-000-02СБ	Т203-22-000-02СБ	203	43	560	С жидкой смазкой/Полузвеньями		1509	2
Цепь гусеничная	Т203-22-100-01СБ	Т203-22-100-01СБ	203	43		С жидкой смазкой/Полузвеньями	20,2	691	2
Каток опорный двуборт	1101-21-40СБ	1101-21-40СБ						61,3	8
Каток опорный одноборт	1101-21-40-01СБ	1101-21-40-01СБ						54,5	8
Каток опорный двуборт	А11-21-001СБ							64	8
Каток опорный одноборт	А11-21-001-01СБ							57	8
Каток поддерживающий	1101-21-115СБ	1101-21-115СБ						32	4
Каток поддерживающий с опорой	1101-21-110СБ	1101-21-110СБ						39	4
Колесо натяжное	1101-21-41СБ	1101-21-41СБ						207	2
Сектор зубчатый	1101-19-14	1101-19-14		5			22,2	15,1	10
Сектор зубчатый	АТ11-19-01	1101-19-14		5			22,2	17	10
ЧТЗ									
ТР20.22.01, ТР12.19.01									
Гусеница	Ж203-22-000-01СБ		203	45	920	С жидкой смазкой/Полузвеньями		2120,5	2
Цепь гусеничная	Ж203-22-100-01СБ		203	45		С жидкой смазкой/Полузвеньями	20,2	756	2
Гусеница	А24-22-1-08СБ		203	45	920	Закр. с консист. смазкой/ Палец-конус		2156	2
Цепь гусеничная	А50-22-102-05СБ		203	45		Закр. с консист. смазкой/ Палец-конус	20,2	803	2
Гусеница	А20-22-3СБ		203	45	920	Сухой/Палец-конус		2223	2
Гусеница	А20-22-3-04СБ		203	45	920	Сухой/Палец-конус		2223	2
Цепь гусеничная	А48-22-102СБ		203	45		Сухой/Палец-конус	20,2	788	2
Каток опорный двуборт	Т170-21-001СБ	КАТ-21-170СП						78,8	8
Каток опорный одноборт	Т170-21-001-01СБ	КАТ-21-169СП						67,4	6
Каток опорный двуборт	ЧД-21-170СБ							75	8
Каток опорный одноборт	ЧД-21-169СБ							63	6
Колесо ведущее	А170.00СБ			27			20,5	162,4	2
Сегмент ведущего колеса	А130.02		203	3			20,5	10,4	18
ДСТ-Урал									
ТГ30.50, ТГ20.32Е2, ТО12.24Е1/2									
Гусеница	Ж203-22-000-09СБ		203	44	700	С жидкой смазкой/Полузвеньями		1745	2
Цепь гусеничная	Ж203-22-100-03СБ		203	44		С жидкой смазкой/Полузвеньями	20,2	739	2
Гусеница	ЧД-50-22-9-15СБ		203	44	690	Сухой/Палец-конус		1734	2
Цепь гусеничная	ЧД-50-22-103-03СБ		203	44		Сухой/Палец-конус	20,2	711	2
Каток опорный двуборт	Т170-21-001СБ							78,8	8
Каток опорный двуборт	ЧД-21-170СБ							75	8
Каток опорный одноборт	Т170-21-001-01СБ							67,4	6
Каток опорный одноборт	ЧД-21-169СБ							63	6
Колесо ведущее	А170.00СБ			27			20,5	162,4	2
Сегмент ведущего колеса	А130.02		203	3			20,5	10,4	18
ТГ20.32Е1									

Перечень поставляемых ООО «ЧКЗЧ» запасных частей для ходовых систем

Наименование	Обозначение	Обозначение OEM	Шаг, мм	Кол-во сов-венков (или зубь-ев), шт	Ши-ри-на баш-ма-ка, мм	Тип шарнира/Тип замыкания	Диа-метр отв. под болт (резь-бы бол-та), мм	Вес, кг	Кол-во на ед. тех-ни-ки
Гусеница	ЧД-50-22-9-03СБ		203	44	500	Сухой/Палец-конус		1476	2
Цепь гусеничная	ЧД-50-22-103-03СБ		203	44		Сухой/Палец-конус	20,2	711	2
Каток опорный двуборт	Т170-21-001СБ							78,8	6
Каток опорный одноборт	Т170-21-001-01СБ							67,4	6
Каток опорный двуборт	ЧД-21-170СБ							75	8
Каток опорный одноборт	ЧД-21-169СБ							63	6
Колесо ведущее	А170.00СБ			27			20,5	162,4	2
Сегмент ведущего колеса	А130.02		203	3			20,5	10,4	18
БРМЗ									
ТБГ-90									
Гусеница	КВ228-22-000-23СБ		228,6	45	560	С жидкой смазкой/Полузвеньями		2737	2
Гусеница	КВ228-22-000-24СБ		228,6	45	710	С жидкой смазкой/Полузвеньями		3138	2
Цепь гусеничная	КВ228-22-100-01СБ	178-32-00054	228,6	45		С жидкой смазкой/Полузвеньями	24,3	1194	2
Каток опорный двуборт	D155-21-000СБ							121	9
Каток опорный одноборт	D155-21-000-01СБ							106,5	9
ТБГ-20									
Гусеница	Ж203-22-000-01СБ		203	45	920	С жидкой смазкой/Полузвеньями		2120,5	2
Цепь гусеничная	Ж203-22-100-01СБ		203	45		С жидкой смазкой/Полузвеньями	20,2	756	2
Гусеница	А24-22-1-08СБ		203	45	920	Закр. с консист. смазкой/ Палец-конус		2156	2
Цепь гусеничная	А50-22-102-05СБ		203	45		Закр. с консист. смазкой/ Палец-конус	20,2	803	2
Гусеница	А20-22-3СБ		203	45	920	Сухой/Палец-конус		2223	2
Гусеница	А20-22-3-04СБ		203	45	920	Сухой/Палец-конус		2223	2
Цепь гусеничная	А48-22-102СБ		203	45		Сухой/Палец-конус	20,2	788	2
Каток опорный двуборт	Т170-21-001СБ							78,8	8
Каток опорный одноборт	Т170-21-001-01СБ							67,4	6
Каток опорный двуборт	ЧД-21-170СБ							75	8
Каток опорный одноборт	ЧД-21-169СБ							63	6
Колесо ведущее	А170.00СБ			27			20,5	162,4	2
Сегмент ведущего колеса	А130.02		203	3			20,5	10,4	18
ТБГ-16									
Гусеница	Ж203-22-000СБ		203	38	500	С жидкой смазкой/Полузвеньями		1313,8	2
Цепь гусеничная	Ж203-22-100СБ		203	38		С жидкой смазкой/Полузвеньями	20,2	639,5	2
Гусеница	А24-22-1-30СБ		203	38	500	Закр. с консист. смазкой/ Палец-конус		1319	2
Цепь гусеничная	А50-22-102СБ		203	38		Закр. с консист. смазкой/ Палец-конус	20,2	678	2
Гусеница	24-22-1СБ		203	38	500	Сухой/Палец-конус		1350	2
Цепь гусеничная	50-22-102АСБ		203	38		Сухой/Палец-конус	20,2	678	2
Гусеница	ЧД-50-22-9СБ		203	38	500	Сухой/Палец-конус		1275	2
Цепь гусеничная	ЧД-50-22-103СБ		203	38		Сухой/Палец-конус	20,2	614	2
Каток опорный двуборт	Т170-21-001СБ							78,8	4
Каток опорный одноборт	Т170-21-001-01СБ							67,4	6
Каток опорный двуборт	ЧД-21-170СБ							75	4
Каток опорный одноборт	ЧД-21-169СБ							63	6
Колесо ведущее	А170.00СБ			27			20,5	162,4	2
Сегмент ведущего колеса	А130.02		203	3			20,5	10,4	18
МРМЗ									
УРМ-4									
Гусеница	77.34.001АСБ		170	42	418	Сухой/Палец-конус		382,4	1
Гусеница	77.34.002АСБ		170	42	418	Сухой/Палец-конус		382,4	1

Перечень поставляемых ООО «ЧКЗЧ» запасных частей для ходовых систем

Наименование	Обозначение	Обозначение OEM	Шаг, мм	Кол-во сов-венков (или зубь-ев), шт	Ши-рина баш-мака, мм	Тип шарнира/Тип замыкания	Диа-метр отв. под болт (резь-бы бол-та), мм	Вес, кг	Кол-во на ед. тех-ни-ки
Звено	74.34.501		170		390			7,81	84
Палец	А34-2-01УВ							1,26	84
Гусеница	ВТ100.100-02СБ		170	42	470	Сухой/Палец-конус		624	2
Гусеница	ВТ100.200-02СБ		170	42	470	Сухой/Палец-конус		624	2
Звено	162.34.605В		170		470			12,1	84
Палец	ВТ100.01							1,73	84
Каток опорный	90.31.011							74,4	8
Каток опорный	90.31.012							62	8
Каток поддерживающий	90.33.011							27,6	2
Каток поддерживающий	90.33.011-01							27,2	2
Колесо ведущее	112.39.132-2			13				54	2
Колесо натяжное	90.32.011				560			74	1
Колесо натяжное	90.32.011-01				560			74	1
ТГ-124А									
Гусеница	Ж203-22-000СБ		203	38	500	С жидкой смазкой/Полузвеньями		1313,8	2
Цепь гусеничная	Ж203-22-100СБ		203	38		С жидкой смазкой/Полузвеньями	20,2	639,5	2
Гусеница	А24-22-1СБ		203	38	500	Закр. с консист. смазкой/ Палец-конус		1342	2
Цепь гусеничная	А50-22-102СБ		203	38		Закр. с консист. смазкой/ Палец-конус	20,2	678	2
Гусеница	24-22-1СБ		203	38	500	Сухой/Палец-конус		1350	2
Цепь гусеничная	50-22-102АСБ		203	38		Сухой/Палец-конус	20,2	678	2
Гусеница	ЧД-50-22-9СБ		203	38	500	Сухой/Палец-конус		1275	2
Цепь гусеничная	ЧД-50-22-103СБ		203	38		Сухой/Палец-конус	20,2	614	2
Каток опорный двуборт	Т170-21-001СБ							78,8	4
Каток опорный одноборт	Т170-21-001-01СБ							67,4	6
Каток опорный двуборт	ЧД-21-170СБ							75	4
Каток опорный одноборт	ЧД-21-169СБ							63	6
Колесо ведущее	А170.00СБ			27			20,5	162,4	2
Сегмент ведущего колеса	А130.02		203	3			20,5	10,4	18
УЗЛЫ ХОДОВЫХ СИСТЕМ ДЛЯ ЭКСКАВАТОРОВ ЗАРУБЕЖНОГО ПРОИЗВОДСТВА									
ATLAS-TEREX									
1704LC									
Гусеница	Н190-22-000-83СБ		190	50	600	Закр. с консист. смазкой/Палец		1462	2
Цепь гусеничная	Н190-22-100-17СБ		190	50		Закр. с консист. смазкой/Палец	20,5	576	2
Гусеница	АН190-22-000-23СБ		190	50	600	Закр. с консист. смазкой/Палец		1462	2
Цепь гусеничная	АН190-22-100-17СБ		190	50		Закр. с консист. смазкой/Палец	20,5	534	2
1304HD, 1404HD, 1604LC-2									
Цепь гусеничная	Х29153009		171,05	49		Закр. с консист. смазкой	16,1	368,8	2
BUMAR WARYNSKI									
К-606, К-612									
Гусеница	У2110.15.00.000А-07СБ		171,45	43	600	Сухой/Палец		1067	2
Цепь гусеничная	У2110.15.01.000А-02СБ		171,45	43		Сухой/Палец	15,5	316	2
Каток опорный	171-21-140СБ							35,4	14
CASE									
CX800/B									
Гусеница	ДЖ260-51СБ		260,3	51	610	С жидкой смазкой/Палец		3429	2
9040B, CX240/LR/B, CX250/C									
Гусеница	А190-22-000-18СБ		190	51	800	Закр. с консист. смазкой/Палец-шплинт		1739	2
Гусеница	А190-22-000-16СБ		190	51	600	Закр. с консист. смазкой/Палец-шплинт		1441	2
Гусеница	А190-22-000-17СБ		190	51	700	Закр. с консист. смазкой/Палец-шплинт		1583	2

Перечень поставляемых ООО «ЧКЗЧ» запасных частей для ходовых систем

Наименование	Обозначение	Обозначение OEM	Шаг, мм	Кол-во сов-венков (или зубь-ев), шт	Ши-ри-на баш-ма-ка, мм	Тип шарнира/Тип замыкания	Диа-метр отв. под болт (резь-бы бол-та), мм	Вес, кг	Кол-во на ед. тех-ни-ки
Цепь гусеничная	A190-22-100-08СБ		190	51		Закр. с консист. смазкой/Палец-шплинт	21	566	2
9030B LC, CX210/B/B LR/B NLC/NLC, CX225/SR, CX240B LR									
Гусеница	190-22-000-25СБ		190	49	600	Закр. с консист. смазкой/Палец-шплинт		1403,8	2
Гусеница	190-22-000-26СБ		190	49	700	Закр. с консист. смазкой/Палец-шплинт		1541,9	2
Гусеница	190-22-000-27СБ		190	49	800	Закр. с консист. смазкой/Палец-шплинт		1670,4	2
Цепь гусеничная	190-22-100-03СБ		190	49		Закр. с консист. смазкой/Палец-шплинт	21	544,3	2
Гусеница	A190-22-000-11СБ		190	49	600	Закр. с консист. смазкой/Палец-шплинт		1396	2
Гусеница	A190-22-000-12СБ		190	49	700	Закр. с консист. смазкой/Палец-шплинт		1534	2
Гусеница	A190-22-000-13СБ		190	49	800	Закр. с консист. смазкой/Палец-шплинт		1671	2
Цепь гусеничная	A190-22-100-06СБ		190	49		Закр. с консист. смазкой/Палец-шплинт	21	544	2
CX350/B/C									
Гусеница	052701-22-000-33СБ		216	48	600	Закр. с консист. смазкой/Палец-шплинт		1884	2
Гусеница	052701-22-000-34СБ		216	48	700	Закр. с консист. смазкой/Палец-шплинт		2055	2
Гусеница	052701-22-000-35СБ		216	48	800	Закр. с консист. смазкой/Палец-шплинт		2228	2
Цепь гусеничная	052701-22-100-01СБ		216	48		Закр. с консист. смазкой/Палец-шплинт	22,3	772	2
Гусеница	A052701-22-000-03СБ		216	48	600	Закр. с консист. смазкой/Палец-шплинт		1884	2
Гусеница	A052701-22-000-04СБ		216	48	700	Закр. с консист. смазкой/Палец-шплинт		2055	2
Гусеница	A052701-22-000-05СБ		216	48	800	Закр. с консист. смазкой/Палец-шплинт		2228	2
Цепь гусеничная	A052701-22-100-01СБ		216	48		Закр. с консист. смазкой/Палец-шплинт	22,3	772	2
CX230									
Гусеница	190-22-000-23СБ		190	47	600	Закр. с консист. смазкой/Палец-шплинт		1346,4	2
Цепь гусеничная	190-22-100-02СБ		190	47		Закр. с консист. смазкой/Палец-шплинт	21	522	2
Гусеница	A190-22-000-09СБ		190	47	600	Закр. с консист. смазкой/Палец-шплинт		1340	2
Цепь гусеничная	A190-22-100-05СБ		190	47		Закр. с консист. смазкой/Палец-шплинт	21	522	2
9030B									
Гусеница	190-22-000-22СБ		190	46	600	Закр. с консист. смазкой/Палец-шплинт		1317,7	2
Цепь гусеничная	190-22-100-01СБ		190	46		Закр. с консист. смазкой/Палец-шплинт	21	522	2
Гусеница	A190-22-000-07СБ		190	46	500	Закр. с консист. смазкой/Палец-шплинт		1181	2
Гусеница	A190-22-000-08СБ		190	46	600	Закр. с консист. смазкой/Палец-шплинт		1310	2
Цепь гусеничная	A190-22-100-04СБ		190	46		Закр. с консист. смазкой/Палец-шплинт	21	510	2
1080B									
Цепь гусеничная	X29153009		171,05	49		Закр. с консист. смазкой	16,1	3688	2
CATERPILLAR									
345BL/CL/DL									
Гусеница	216K-52-600СБ	150-4753	216	52	600	С жидкой смазкой/Полузвеньями		2521,5	2
322BL/BLN/CL/DL/L/LN, 324D/DL/DLN									
Гусеница	A190-22-000-16СБ		190	51	600	Закр. с консист. смазкой/Палец-шплинт		1441	2
Гусеница	A190-22-000-17СБ		190	51	700	Закр. с консист. смазкой/Палец-шплинт		1583	2
Гусеница	A190-22-000-18СБ	6I-9445	190	51	800	Закр. с консист. смазкой/Палец-шплинт		1739	2
Цепь гусеничная	A190-22-100-08СБ	195-9344	190	51		Закр. с консист. смазкой/Палец-шплинт	21	566	2
EL240/B/C									
Цепь гусеничная	190-22-100-04СБ		190	50		Закр. с консист. смазкой/Палец-шплинт	21	555,5	2
Гусеница	A190-22-000-14СБ		190	50	500	Закр. с консист. смазкой/Палец-шплинт		1285	2
Цепь гусеничная	A190-22-100-07СБ		190	50		Закр. с консист. смазкой/Палец-шплинт	21	555	2
320BL/BN/BLL/CL/L/DL/DLN, 321C, 321C LC, 323DL/DLN, EL200B									
Гусеница	190-22-000-25СБ	9W-9356	190	49	600	Закр. с консист. смазкой/Палец-шплинт		1403,8	2
Гусеница	190-22-000-26СБ		190	49	700	Закр. с консист. смазкой/Палец-шплинт		1541,9	2
Гусеница	190-22-000-27СБ		190	49	800	Закр. с консист. смазкой/Палец-шплинт		1670,4	2

Перечень поставляемых ООО «ЧКЗЧ» запасных частей для ходовых систем

Наименование	Обозначение	Обозначение OEM	Шаг, мм	Кол-во сов-венков (или зубь-ев), шт	Ши-рина баш-мака, мм	Тип шарнира/Тип замыкания	Диа-метр отв. под болт (резь-бы бол-та), мм	Вес, кг	Кол-во на ед. тех-ни-ки
Цепь гусеничная	190-22-100-03СБ	“9W-9353, 194-1608”	190	49		Закр. с консист. смазкой/Палец-шплинт	21	544,3	2
Гусеница	А190-22-000-11СБ		190	49	600	Закр. с консист. смазкой/Палец-шплинт		1396	2
Гусеница	А190-22-000-12СБ		190	49	700	Закр. с консист. смазкой/Палец-шплинт		1534	2
Гусеница	А190-22-000-13СБ		190	49	800	Закр. с консист. смазкой/Палец-шплинт		1671	2
Цепь гусеничная	А190-22-100-06СБ		190	49		Закр. с консист. смазкой/Палец-шплинт	21	544	2
318BL/CL/CLN, 322/B/L/N									
Гусеница	190-22-000-23СБ		190	47	600	Закр. с консист. смазкой/Палец-шплинт		1346,4	2
Цепь гусеничная	190-22-100-02СБ	117-1373	190	47		Закр. с консист. смазкой/Палец-шплинт	21	522	2
Гусеница	А190-22-000-09СБ		190	47	600	Закр. с консист. смазкой/Палец-шплинт		1340	2
Цепь гусеничная	А190-22-100-05СБ		190	47		Закр. с консист. смазкой/Палец-шплинт	21	522	2
E240/B/C									
Гусеница	190-22-000-22СБ		190	46	600	Закр. с консист. смазкой/Палец-шплинт		1317,7	2
Цепь гусеничная	190-22-100-01СБ	087-8805	190	46		Закр. с консист. смазкой/Палец-шплинт	21	522	2
Гусеница	А190-22-000-07СБ		190	46	500	Закр. с консист. смазкой/Палец-шплинт		1181	2
Гусеница	А190-22-000-08СБ		190	46	600	Закр. с консист. смазкой/Палец-шплинт		1310	2
Цепь гусеничная	А190-22-100-04СБ		190	46		Закр. с консист. смазкой/Палец-шплинт	21	510	2
317BL/BLN/BN/C, 318BN/C, 320/B/C/N/BN, E200B									
Гусеница	190-22-000-20СБ	“194-1920, 9W-9360”	190	45	600	Закр. с консист. смазкой/Палец-шплинт		1289	2
Цепь гусеничная	190-22-100СБ	“194-1609, 9W-9354”	190	45		Закр. с консист. смазкой/Палец-шплинт	21	499,7	2
Гусеница	А190-22-000-06СБ		190	45	600	Закр. с консист. смазкой/Палец-шплинт		1282	2
Цепь гусеничная	А190-22-100-03СБ		190	45		Закр. с консист. смазкой/Палец-шплинт	21	499	
315C/L, 317/N									
Гусеница	А190-22-000-04СБ		190	44	600	Закр. с консист. смазкой/Палец-шплинт		1253	2
Цепь гусеничная	А190-22-100-02СБ	194-1134	190	44		Закр. с консист. смазкой/Палец-шплинт	21	488	2
315									
Гусеница	А190-22-000СБ		190	41	500	Закр. с консист. смазкой/Палец-шплинт		1053	2
Цепь гусеничная	А190-22-100СБ	102-8124	190	41		Закр. с консист. смазкой/Палец-шплинт	21	455	2
DOOSAN (DAEWOO)									
450-III									
Гусеница	216-53-600СБ		216	53	600	Закр. с консист. смазкой/Палец		2870	2
400LC									
Гусеница	216-50-600СБ		216	50	600	Закр. с консист. смазкой/Палец		2546	2
DX300LC, DX340LC									
Гусеница	052701-22-000-33СБ		216	48	600	Закр. с консист. смазкой/Палец-шплинт		1884	2
Гусеница	052701-22-000-34СБ		216	48	700	Закр. с консист. смазкой/Палец-шплинт		2055	2
Гусеница	052701-22-000-35СБ		216	48	800	Закр. с консист. смазкой/Палец-шплинт		2228	2
Гусеница	052701-22-000-36СБ		216	48	900	Закр. с консист. смазкой/Палец-шплинт		2401	2
Цепь гусеничная	052701-22-100-01СБ	9202852	216	48		Закр. с консист. смазкой/Палец-шплинт	22,3	772	2
Гусеница	А052701-22-000-03СБ		216	48	600	Закр. с консист. смазкой/Палец-шплинт		1884	2
Гусеница	А052701-22-000-04СБ		216	48	700	Закр. с консист. смазкой/Палец-шплинт		2055	2
Гусеница	А052701-22-000-05СБ		216	48	800	Закр. с консист. смазкой/Палец-шплинт		2228	2
Гусеница	А052701-22-000-06СБ		216	48	900	Закр. с консист. смазкой/Палец-шплинт		2401	2
Цепь гусеничная	А052701-22-100-01СБ		216	48		Закр. с консист. смазкой/Палец-шплинт	22,3	772	2
Каток опорный	052701-21-14СБ							35,8	16
Solar 250LC-V, Solar 255LC-V, DX255LC									
Гусеница	052301-22-000-23СБ	273-00008	190	51	600	Закр. с консист. смазкой/Палец-шплинт		1530	2
Гусеница	052301-22-000-24СБ	“273-00007, 9258191”	190	51	700	Закр. с консист. смазкой/Палец-шплинт		1679	2

Перечень поставляемых ООО «ЧКЗЧ» запасных частей для ходовых систем

Наименование	Обозначение	Обозначение OEM	Шаг, мм	Кол-во сов-венков (или зубь-ев), шт	Ши-рина баш-мака, мм	Тип шарнира/Тип замыкания	Диа-метр отв. под болт (резь-бы бол-та), мм	Вес, кг	Кол-во на ед. тех-ни-ки
Гусеница	052301-22-000-25СБ	“273-00013, 9258057”	190	51	800	Закр. с консист. смазкой/Палец-шплинт		1828	2
Гусеница	052301-22-000-43СБ	273-00008	190	51	600	Закр. с консист. смазкой/Палец-шплинт		1465	2
Гусеница	052301-22-000-44СБ	“273-00007, 9258191”	190	51	700	Закр. с консист. смазкой/Палец-шплинт		1610	2
Гусеница	052301-22-000-45СБ	“273-00013, 9258057”	190	51	800	Закр. с консист. смазкой/Палец-шплинт		1754	2
Цепь гусеничная	052301-22-100-01СБ	“273-00009, 9250497”	190	51		Закр. с консист. смазкой/Палец-шплинт	20,2	569	2
Гусеница	АН190-22-000-21СБ		190	51	600	Закр. с консист. смазкой/Палец		1441	2
Гусеница	АН190-22-000-22СБ		190	51	700	Закр. с консист. смазкой/Палец		1583	2
Цепь гусеничная	АН190-22-100-16СБ		190	51		Закр. с консист. смазкой/Палец	20,5	545	2
Каток опорный	052301-21-140СБ	“2270-1098A, 9231278”						35,8	20
DH220LC-2/-3, SOLAR 220LC-3, SOLAR 220LC-V, SOLAR 225LC-V, DX225LC/NLC/LR									
Гусеница	Н190-22-000-79СБ	“2272-9032D1, 9164304”	190	49	600	Закр. с консист. смазкой/Палец		1432	2
Цепь гусеничная	Н190-22-100-15СБ	“2272-6137, 9202850”	190	49		Закр. с консист. смазкой/Палец	20,5	565	2
Гусеница	АН190-22-000-19СБ		190	49	600	Закр. с консист. смазкой/Палец		1385	2
Гусеница	АН190-22-000-20СБ		190	49	700	Закр. с консист. смазкой/Палец		1522	2
Гусеница	АН190-22-000-32СБ		190	49	800	Закр. с консист. смазкой/Палец		1665	2
Цепь гусеничная	АН190-22-100-15СБ	273-0017	190	49		Закр. с консист. смазкой/Палец	20,5	523	2
Каток опорный	052301-21-140СБ	9231278						35,8	18
DX180LC									
Гусеница	АН190-22-000-33СБ		190	44	500	Закр. с консист. смазкой/Палец		1115	2
Гусеница	АН190-22-000-34СБ	К1012410	190	44	600	Закр. с консист. смазкой/Палец		1238	2
Гусеница	АН190-22-000-35СБ		190	44	700	Закр. с консист. смазкой/Палец		1362	2
Гусеница	АН190-22-000-36СБ		190	44	800	Закр. с консист. смазкой/Палец		1495	2
Цепь гусеничная	АН190-22-100-06СБ	К1029370	190	44		Закр. с консист. смазкой/Палец	18,5	471	2
DH170, Solar 170-3, Solar 170-V, Solar 175-V									
Цепь гусеничная	X29153009	“2272-9022A, 272-00028D3”	171,05	49		Закр. с консист. смазкой	16,1	3688	2
Каток опорный	171-21-140СБ	2270-9403A						35,4	18
HIDROMEC 220LC-2, 220LC LR									
Гусеница	Н190-22-000-79СБ		190	49	600	Закр. с консист. смазкой/Палец		1432	2
Цепь гусеничная	Н190-22-100-15СБ		190	49		Закр. с консист. смазкой/Палец	20,5	565	2
Гусеница	АН190-22-000-19СБ	Н344200100	190	49	600	Закр. с консист. смазкой/Палец		1385	2
Гусеница	АН190-22-000-20СБ		190	49	700	Закр. с консист. смазкой/Палец		1522	2
Гусеница	АН190-22-000-32СБ		190	49	800	Закр. с консист. смазкой/Палец		1665	2
Цепь гусеничная	АН190-22-100-15СБ	Н344200100	190	49		Закр. с консист. смазкой/Палец	20,5	523	2
HITACHI EX750-5									
Цепь гусеничная	ДЖ260-51СБ		260,3	51	610	С жидкой смазкой/Палец	27,4	3429	2
EX700-2/BE-1/H-1, ZX670LCH									
Гусеница	ДЖ260-47-610СБ		260,3	47	610	С жидкой смазкой/Палец		3160,2	2
Цепь гусеничная	ДЖ260-47-100СБ		260,3	47		С жидкой смазкой/Палец	27,4	1760,3	2
EX400LC-2/-3, EX400LCH-3, EX450LC-5, ZX450LC-3, ZX450LCH, ZX460LCH, ZX470LCH-3									
Гусеница	216-53-600СБ	9175108 / 9084355	216	53	600	Закр. с консист. смазкой/Палец		2870	2
Цепь гусеничная	216-53СБ		216	53		Закр. с консист. смазкой/Палец	22,5	1042,7	2
EX400									

Перечень поставляемых ООО «ЧКЗЧ» запасных частей для ходовых систем

Наименование	Обозначение	Обозначение OEM	Шаг, мм	Кол-во сов-венков (или зубь-ев), шт	Ши-ри-на баш-ма-ка, мм	Тип шарнира/Тип замыкания	Диа-метр отв. под болт (резь-бы бол-та), мм	Вес, кг	Кол-во на ед. тех-ни-ки
Гусеница	216-22-000-03СБ		216	49	500	Закр. с консист. смазкой/Палец		2155	2
Гусеница	216-22-000-04СБ	9084352	216	49	600	Закр. с консист. смазкой/Палец		2378	2
Гусеница	216-22-000-05СБ		216	49	700	Закр. с консист. смазкой/Палец		2603	2
EX300LC-5, EX330LC, ZX270LC/-3, ZX280LC, ZX330LC/-1/-3, ZX350LC-3, ZX350LCH/-3, ZX350LCK/-3, ZX350LCN-3									
Гусеница	052701-22-000-33СБ	9167842	216	48	600	Закр. с консист. смазкой/Палец-шплинт		1884	2
Гусеница	052701-22-000-34СБ	9167844	216	48	700	Закр. с консист. смазкой/Палец-шплинт		2055	2
Гусеница	052701-22-000-35СБ	9167846	216	48	800	Закр. с консист. смазкой/Палец-шплинт		2228	2
Гусеница	052701-22-000-36СБ	9198905	216	48	900	Закр. с консист. смазкой/Палец-шплинт		2401	2
Цепь гусеничная	052701-22-100-01СБ	9202852	216	48		Закр. с консист. смазкой/Палец-шплинт	22,3	772	2
Гусеница	А052701-22-000-03СБ		216	48	600	Закр. с консист. смазкой/Палец-шплинт		1884	2
Гусеница	А052701-22-000-04СБ		216	48	700	Закр. с консист. смазкой/Палец-шплинт		2055	2
Гусеница	А052701-22-000-05СБ		216	48	800	Закр. с консист. смазкой/Палец-шплинт		2228	2
Гусеница	А052701-22-000-06СБ		216	48	900	Закр. с консист. смазкой/Палец-шплинт		2401	2
Цепь гусеничная	А052701-22-100-01СБ		216	48		Закр. с консист. смазкой/Палец-шплинт	22,3	772	2
Каток опорный	052701-21-14СБ	9168173						35,8	16
EX300-5/-8, ZX270/-3, ZX330/-1/-3, ZX350-3/-6/-7, ZX350H-3, ZX350K/-3									
Гусеница	052701-22-000-30СБ	9156480	216	45	600	Закр. с консист. смазкой/Палец-шплинт		1765	2
Гусеница	052701-22-000-31СБ	9167835	216	45	700	Закр. с консист. смазкой/Палец-шплинт		1926	2
Гусеница	052701-22-000-32СБ	9167837	216	45	800	Закр. с консист. смазкой/Палец-шплинт		2088	2
Цепь гусеничная	052701-22-100СБ	9202851	216	45		Закр. с консист. смазкой/Палец-шплинт	22,3	724	2
Гусеница	А052701-22-000СБ		216	45	600	Закр. с консист. смазкой/Палец-шплинт		1765	2
Гусеница	А052701-22-000-01СБ		216	45	700	Закр. с консист. смазкой/Палец-шплинт		1926	2
Гусеница	А052701-22-000-02СБ		216	45	800	Закр. с консист. смазкой/Палец-шплинт		2088	2
Цепь гусеничная	А052701-22-100СБ		216	45		Закр. с консист. смазкой/Палец-шплинт	22,3	724	2
Каток опорный	052701-21-14СБ	9168173						35,8	14
EX220LC-1/-2/-3/-5, EX255EC/EL, ZX230LC, ZX240LC-3/ HD, ZX-250LC-3/-5, ZX250LCH-3, ZX250LCK-3									
Гусеница	052301-22-000-23СБ		190	51	600	Закр. с консист. смазкой/Палец-шплинт		1530	2
Гусеница	052301-22-000-24СБ	9258191	190	51	700	Закр. с консист. смазкой/Палец-шплинт		1679	2
Гусеница	052301-22-000-25СБ	9258057	190	51	800	Закр. с консист. смазкой/Палец-шплинт		1828	2
Гусеница	052301-22-000-43СБ		190	51	600	Закр. с консист. смазкой/Палец-шплинт		1465	2
Гусеница	052301-22-000-44СБ	9258191	190	51	700	Закр. с консист. смазкой/Палец-шплинт		1610	2
Гусеница	052301-22-000-45СБ	9258057	190	51	800	Закр. с консист. смазкой/Палец-шплинт		1754	2
Цепь гусеничная	052301-22-100-01СБ	9250497	190	51		Закр. с консист. смазкой/Палец-шплинт	20,2	569	2
Гусеница	АН190-22-000-21СБ		190	51	600	Закр. с консист. смазкой/Палец		1441	2
Гусеница	АН190-22-000-22СБ		190	51	700	Закр. с консист. смазкой/Палец		1583	2
Цепь гусеничная	АН190-22-100-16СБ		190	51		Закр. с консист. смазкой/Палец	20,5	545	2
Каток опорный	052301-21-140СБ	9231278						35,8	18
Каток поддерживающий	052301-21-15СБ	9234984, 9270478, 9300913						18,4	4
UHO9LC-7									
Гусеница	Н190-50-600СБ		190	50	600	Закр. с консист. смазкой/Палец		1861	2
Цепь гусеничная	Н190-50СБ (М18)	5611836	190	50		Закр. с консист. смазкой/Палец	18,5		2
ZX200LC-3/LCH-2/LCH-3/LCH-5/LCK-3, ZX210LC-1/-3/LCH-3/LCK-3/LCN-3, ZX225LC									
Гусеница	Н190-22-000-79СБ		190	49	600	Закр. с консист. смазкой/Палец		1432	2
Гусеница	Н190-22-000-80СБ		190	49	700	Закр. с консист. смазкой/Палец		1570	2
Цепь гусеничная	Н190-22-100-15СБ	9202850	190	49		Закр. с консист. смазкой/Палец	20,5	565	2
Гусеница	АН190-22-000-19СБ	9164304	190	49	600	Закр. с консист. смазкой/Палец		1385	2
Гусеница	АН190-22-000-20СБ		190	49	700	Закр. с консист. смазкой/Палец		1522	2

Перечень поставляемых ООО «ЧКЗЧ» запасных частей для ходовых систем

Наименование	Обозначение	Обозначение OEM	Шаг, мм	Кол-во сов-венков (или зубь-ев), шт	Ши-рина баш-мака, мм	Тип шарнира/Тип замыкания	Диа-метр отв. под болт (резь-бы бол-та), мм	Вес, кг	Кол-во на ед. тех-ни-ки
Гусеница	AH190-22-000-32СБ		190	49	800	Закр. с консист. смазкой/Палец		1665	2
Цепь гусеничная	AH190-22-100-15СБ		190	49		Закр. с консист. смазкой/Палец	20,5	523	2
Каток опорный	052301-21-140СБ	9231278						35,8	16
Каток поддерживающий	052301-21-15СБ	9234984, 9270478, 9300913						18,4	4
EX200LC-2/-3/-5/LCH-3/LCK-2, EX210LCH-5, EX215LC, ZX200LC, ZX200LCK									
Гусеница	H190-22-000-66СБ		190	49	600	Закр. с консист. смазкой/Палец		1422	2
Гусеница	H190-22-000-67СБ		190	49	700	Закр. с консист. смазкой/Палец		1560	2
Цепь гусеничная	H190-22-100-04СБ	9098490	190	49		Закр. с консист. смазкой/Палец	18,5	565	2
Гусеница	AH190-22-000-06СБ		190	49	600	Закр. с консист. смазкой/Палец		1379	2
Гусеница	AH190-22-000-07СБ		190	49	700	Закр. с консист. смазкой/Палец		1516	2
Цепь гусеничная	AH190-22-100-04СБ		190	49		Закр. с консист. смазкой/Палец	18,5	523	2
Каток опорный	052301-21-140СБ	9231278						35,8	16
Каток поддерживающий	052301-21-15СБ	9234984, 9270478, 9300913						18,4	4
EX220-1/-2/-3, EX255, ZX240/-3/-3 HD/LC-3, ZX250-3/H-3/K-3									
Гусеница	052301-22-000-20СБ		190	47	600	Закр. с консист. смазкой/Палец-шплинт		1410	2
Гусеница	052301-22-000-21СБ		190	47	700	Закр. с консист. смазкой/Палец-шплинт		1547	2
Гусеница	052301-22-000-22СБ		190	47	800	Закр. с консист. смазкой/Палец-шплинт		1684	2
Гусеница	052301-22-000-40СБ		190	47	600	Закр. с консист. смазкой/Палец-шплинт		1350	2
Гусеница	052301-22-000-41СБ		190	47	700	Закр. с консист. смазкой/Палец-шплинт		1483	2
Гусеница	052301-22-000-42СБ		190	47	800	Закр. с консист. смазкой/Палец-шплинт		1617	2
Цепь гусеничная	052301-22-100СБ	9202847	190	47		Закр. с консист. смазкой/Палец-шплинт	20,2	524,2	2
Гусеница	AH190-22-000-18СБ		190	47	600	Закр. с консист. смазкой/Палец		1328	2
Цепь гусеничная	AH190-22-100-14СБ		190	47		Закр. с консист. смазкой/Палец	20,2	502	2
Каток опорный	052301-21-140СБ	9231278						35,8	16
Каток поддерживающий	052301-21-15СБ	9234984, 9270478, 9300913						18,4	4
EX225USR, ZX180LC-3/LCN-3, ZX200-3/H-3/K-3, ZX210/-3/H-3/K-3, ZX225									
Гусеница	052301-22-000-26СБ	9092516	190	46	600	Закр. с консист. смазкой/Палец-шплинт		1380	2
Гусеница	052301-22-000-27СБ	9126222	190	46	700	Закр. с консист. смазкой/Палец-шплинт		1514	2
Гусеница	052301-22-000-28СБ		190	46	800	Закр. с консист. смазкой/Палец-шплинт		1649	2
Гусеница	052301-22-000-46СБ		190	46	600	Закр. с консист. смазкой/Палец-шплинт		1321	2
Гусеница	052301-22-000-47СБ		190	46	700	Закр. с консист. смазкой/Палец-шплинт		1452	2
Гусеница	052301-22-000-48СБ		190	46	800	Закр. с консист. смазкой/Палец-шплинт		1582	2
Цепь гусеничная	052301-22-100-02СБ		190	46		Закр. с консист. смазкой/Палец-шплинт	20,2	513,2	2
Гусеница	AH190-22-000-16СБ		190	46	600	Закр. с консист. смазкой/Палец		1298	2
Цепь гусеничная	AH190-22-100-13СБ		190	46		Закр. с консист. смазкой/Палец	20,2	490	2
Каток опорный	052301-21-140СБ	9231278						35,8	14
Каток поддерживающий	052301-21-15СБ	9234984, 9270478, 9300913						18,4	4
EX200-2/-3/-5, EX200H-3, EX200K-2, EX210H-5, EX215/E, UH09-7, UH103, ZX180LC/LCN, ZX200, ZX210H/-5/K									
Гусеница	H190-22-000-64СБ		190	46	500	Закр. с консист. смазкой/Палец		1207	2
Гусеница	H190-22-000-65СБ	9092516	190	46	600	Закр. с консист. смазкой/Палец		1336	2
Цепь гусеничная	H190-22-100-03СБ	9092517	190	46		Закр. с консист. смазкой/Палец	18,5	529	2
Гусеница	AH190-22-000-04СБ		190	46	500	Закр. с консист. смазкой/Палец		1167	2
Гусеница	AH190-22-000-05СБ		190	46	600	Закр. с консист. смазкой/Палец		1296	2
Цепь гусеничная	AH190-22-100-03СБ		190	46		Закр. с консист. смазкой/Палец	18,5	490	2
Каток опорный	052301-21-140СБ	9231278						35,8	14
Каток поддерживающий	052301-21-15СБ	9234984, 9270478, 9300913						18,4	4
EX165LC									

Перечень поставляемых ООО «ЧКЗЧ» запасных частей для ходовых систем

Наименование	Обозначение	Обозначение OEM	Шаг, мм	Кол-во сов-венков (или зубь-ев), шт	Ши-ри-на баш-ма-ка, мм	Тип шарнира/Тип замыкания	Диа-метр отв. под болт (резь-бы бол-та), мм	Вес, кг	Кол-во на ед. тех-ни-ки
Гусеница	H190-22-000-63СБ		190	45	500	Закр. с консист. смазкой/Палец		1180	2
Цепь гусеничная	H190-22-100-02СБ		190	45		Закр. с консист. смазкой/Палец	18,5	519	2
Гусеница	AH190-22-000-03СБ		190	45	500	Закр. с консист. смазкой/Палец		1141	2
Цепь гусеничная	AH190-22-100-02СБ		190	45		Закр. с консист. смазкой/Палец	18,5	481	2
Каток опорный	052301-21-140СБ	9231278						35,8	16
Каток поддерживающий	052301-21-15СБ	9234984, 9270478, 9300913						18,4	4
ZX160LC/-5									
Гусеница	H190-22-000-61СБ		190	43	500	Закр. с консист. смазкой/Палец		1127	2
Гусеница	H190-22-000-62СБ		190	43	600	Закр. с консист. смазкой/Палец		1249	2
Гусеница	H190-43-700СБ	9151323	190	43	700	Закр. с консист. смазкой/Палец		1725	2
Каток опорный	052301-21-140СБ	9231278						35,8	14
EX165, EX160LC-5									
Гусеница	H190-22-000-61СБ		190	43	500	Закр. с консист. смазкой/Палец		1127	2
Гусеница	H190-22-000-62СБ		190	43	600	Закр. с консист. смазкой/Палец		1249	2
Гусеница	H190-43-700СБ	9151323	190	43	700	Закр. с консист. смазкой/Палец		1725	2
Цепь гусеничная	H190-22-100-01СБ		190	43		Закр. с консист. смазкой/Палец	18,5	496	2
Гусеница	AH190-22-000-01СБ		190	43	500	Закр. с консист. смазкой/Палец		1090	2
Гусеница	AH190-22-000-02СБ		190	43	600	Закр. с консист. смазкой/Палец		1210	2
Цепь гусеничная	AH190-22-100-01СБ		190	43		Закр. с консист. смазкой/Палец	18,5	460	2
Каток опорный	052301-21-140СБ	9231278						35,8	14
EX100M-5									
Гусеница	H190-22-000-60СБ		190	42	700	Закр. с консист. смазкой/Палец		1338	2
Цепь гусеничная	H190-22-100СБ		190	42		Закр. с консист. смазкой/Палец	18,5	484	2
Гусеница	AH190-22-000СБ		190	42	700	Закр. с консист. смазкой/Палец		1300	2
Цепь гусеничная	AH190-22-100СБ		190	42		Закр. с консист. смазкой/Палец	18,5	448	2
Каток опорный	052301-21-140СБ	9231278						35,8	14
HYUNDAI									
R450LC-3									
Гусеница	216-53-600СБ		216	53	600	Закр. с консист. смазкой/Палец		2870	2
R360LC-3									
Гусеница	216-50-600СБ		216	50	600	Закр. с консист. смазкой/Палец		2546	2
R420									
Гусеница	216-22-000-05СБ		216	49	700	Закр. с консист. смазкой/Палец		2603	2
R290LC-7/-7A/-7C/-7H/7L/-7R/-9, R290LCN/-7, R300LC-7/-9, R305LC-3/-7, R320LC-7/-7A/7C/7H/-9, R320NLC-7									
Гусеница	052701-22-000-33СБ		216	48	600	Закр. с консист. смазкой/Палец-шплинт		1884	2
Гусеница	052701-22-000-34СБ		216	48	700	Закр. с консист. смазкой/Палец-шплинт		2055	2
Гусеница	052701-22-000-35СБ		216	48	800	Закр. с консист. смазкой/Палец-шплинт		2228	2
Гусеница	052701-22-000-36СБ		216	48	900	Закр. с консист. смазкой/Палец-шплинт		2401	2
Цепь гусеничная	052701-22-100-01СБ		216	48		Закр. с консист. смазкой/Палец-шплинт	22,3	772	2
Гусеница	A052701-22-000-03СБ		216	48	600	Закр. с консист. смазкой/Палец-шплинт		1884	2
Гусеница	A052701-22-000-04СБ		216	48	700	Закр. с консист. смазкой/Палец-шплинт		2055	2
Гусеница	A052701-22-000-05СБ		216	48	800	Закр. с консист. смазкой/Палец-шплинт		2228	2
Гусеница	A052701-22-000-06СБ		216	48	900	Закр. с консист. смазкой/Палец-шплинт		2401	2
Цепь гусеничная	A052701-22-100-01СБ		216	48		Закр. с консист. смазкой/Палец-шплинт	22,3	772	2
R250LC-3/-7/-7A/-7C/-7H/-9, R250NLC-3/-7, R260LC-9									
Гусеница	H190-22-000-81СБ		190	51	600	Закр. с консист. смазкой/Палец		1491	2
Гусеница	H190-22-000-82СБ		190	51	700	Закр. с консист. смазкой/Палец		1634	2
Цепь гусеничная	H190-22-100-16СБ		190	51		Закр. с консист. смазкой/Палец	20,5	588	2

Перечень поставляемых ООО «ЧКЗЧ» запасных частей для ходовых систем

Наименование	Обозначение	Обозначение OEM	Шаг, мм	Кол-во сов-венков (или зубь-ев), шт	Ши-рина баш-мака, мм	Тип шарнира/Тип замыкания	Диа-метр отв. под болт (резь-бы бол-та), мм	Вес, кг	Кол-во на ед. тех-ники
Гусеница	AH190-22-000-21СБ		190	51	600	Закр. с консист. смазкой/Палец		1441	2
Гусеница	AH190-22-000-22СБ		190	51	700	Закр. с консист. смазкой/Палец		1583	2
Цепь гусеничная	AH190-22-100-16СБ		190	51		Закр. с консист. смазкой/Палец	20,5	545	2
R200-3, R210, R250									
Гусеница	H190-22-000-83СБ		190	50	600	Закр. с консист. смазкой/Палец		1462	2
Цепь гусеничная	H190-22-100-17СБ		190	50		Закр. с консист. смазкой/Палец	20,5	576	2
Гусеница	AH190-22-000-23СБ		190	50	600	Закр. с консист. смазкой/Палец		1462	2
Цепь гусеничная	AH190-22-100-17СБ		190	50		Закр. с консист. смазкой/Палец	20,5	534	2
R210LC-3/-7/-7H/-7L/-7R/-9/NLC-7, R220LC-9, R235LCR-9									
Гусеница	H190-22-000-79СБ		190	49	600	Закр. с консист. смазкой/Палец		1432	2
Гусеница	H190-22-000-80СБ		190	49	700	Закр. с консист. смазкой/Палец		1570	2
Цепь гусеничная	H190-22-100-15СБ	81N6-26600	190	49		Закр. с консист. смазкой/Палец	20,5	565	2
Гусеница	AH190-22-000-19СБ		190	49	600	Закр. с консист. смазкой/Палец		1385	2
Гусеница	AH190-22-000-20СБ		190	49	700	Закр. с консист. смазкой/Палец		1522	2
Гусеница	AH190-22-000-32СБ		190	49	800	Закр. с консист. смазкой/Палец		1665	2
Цепь гусеничная	AH190-22-100-15СБ		190	49		Закр. с консист. смазкой/Палец	20,5	523	2
JCB									
JS240NLC-2/LC, JS260LC/LC-2/NC/NLC-2									
Гусеница	A190-22-000-18СБ		190	51	800	Закр. с консист. смазкой/Палец-шплинт		1739	2
Гусеница	A190-22-000-17СБ		190	51	700	Закр. с консист. смазкой/Палец-шплинт		1583	2
Гусеница	A190-22-000-16СБ		190	51	600	Закр. с консист. смазкой/Палец-шплинт		1441	2
Цепь гусеничная	A190-22-100-08СБ		190	51		Закр. с консист. смазкой/Палец-шплинт	21	566	2
JS200LC-2, JS210LC, JS220LC/LR									
Гусеница	190-49-900СБ		190	49	900	Закр. с консист. смазкой/Палец-шплинт		2778,4	2
Гусеница	190-22-000-25СБ		190	49	600	Закр. с консист. смазкой/Палец-шплинт		1403,8	2
Гусеница	190-22-000-26СБ		190	49	700	Закр. с консист. смазкой/Палец-шплинт		1541,9	2
Гусеница	190-22-000-27СБ		190	49	800	Закр. с консист. смазкой/Палец-шплинт		1670,4	2
Цепь гусеничная	190-22-100-03СБ		190	49		Закр. с консист. смазкой/Палец-шплинт	21	544,3	2
Гусеница	A190-22-000-11СБ		190	49	600	Закр. с консист. смазкой/Палец-шплинт		1396	2
Гусеница	A190-22-000-12СБ		190	49	700	Закр. с консист. смазкой/Палец-шплинт		1534	2
Гусеница	A190-22-000-13СБ		190	49	800	Закр. с консист. смазкой/Палец-шплинт		1671	2
Цепь гусеничная	A190-22-100-06СБ		190	49		Закр. с консист. смазкой/Палец-шплинт	21	544	2
JS240SC, JS240S-2, JS260SC-2									
Гусеница	190-22-000-23СБ		190	47	600	Закр. с консист. смазкой/Палец-шплинт		1346,4	2
Цепь гусеничная	190-22-100-02СБ		190	47		Закр. с консист. смазкой/Палец-шплинт	21	522	2
Гусеница	A190-22-000-09СБ		190	47	600	Закр. с консист. смазкой/Палец-шплинт		1340	2
Цепь гусеничная	A190-22-100-05СБ		190	47		Закр. с консист. смазкой/Палец-шплинт	21	522	2
JS180L/NLC, JS200-2, JS220N/S									
Гусеница	190-22-000-22СБ		190	46	600	Закр. с консист. смазкой/Палец-шплинт		1317,7	2
Цепь гусеничная	190-22-100-01СБ		190	46		Закр. с консист. смазкой/Палец-шплинт	21	522	2
Гусеница	A190-22-000-07СБ		190	46	500	Закр. с консист. смазкой/Палец-шплинт		1181	2
Гусеница	A190-22-000-08СБ		190	46	600	Закр. с консист. смазкой/Палец-шплинт		1310	2
Цепь гусеничная	A190-22-100-04СБ		190	46		Закр. с консист. смазкой/Палец-шплинт	21	510	2
JS160L/NL									
Гусеница	A190-22-000-01СБ		190	43	500	Закр. с консист. смазкой/Палец-шплинт		1105	2
Гусеница	A190-22-000-02СБ		190	43	600	Закр. с консист. смазкой/Палец-шплинт		1225	2
Цепь гусеничная	A190-22-100-01СБ		190	43		Закр. с консист. смазкой/Палец-шплинт	21	477	2
JOHN DEERE									
270C LC, 270D LC, 290G LC, 330C LC, 330LC, 350D LC, 350G LC, 380G LC									
Гусеница	052701-22-000-33СБ		216	48	600	Закр. с консист. смазкой/Палец-шплинт		1884	2

Перечень поставляемых ООО «ЧКЗЧ» запасных частей для ходовых систем

Наименование	Обозначение	Обозначение OEM	Шаг, мм	Кол-во сов-венков (или зубь-ев), шт	Ши-рина баш-мака, мм	Тип шарнира/Тип замыкания	Диа-метр отв. под болт (резь-бы бол-та), мм	Вес, кг	Кол-во на ед. тех-ни-ки
Гусеница	052701-22-000-34СБ		216	48	700	Закр. с консист. смазкой/Палец-шплинт		2055	2
Гусеница	052701-22-000-35СБ		216	48	800	Закр. с консист. смазкой/Палец-шплинт		2228	2
Гусеница	052701-22-000-36СБ		216	48	900	Закр. с консист. смазкой/Палец-шплинт		2401	2
Цепь гусеничная	052701-22-100-01СБ		216	48		Закр. с консист. смазкой/Палец-шплинт	22,3	772	2
Гусеница	А052701-22-000-03СБ		216	48	600	Закр. с консист. смазкой/Палец-шплинт		1884	2
Гусеница	А052701-22-000-04СБ		216	48	700	Закр. с консист. смазкой/Палец-шплинт		2055	2
Гусеница	А052701-22-000-05СБ		216	48	800	Закр. с консист. смазкой/Палец-шплинт		2228	2
Гусеница	А052701-22-000-06СБ		216	48	900	Закр. с консист. смазкой/Палец-шплинт		2401	2
Цепь гусеничная	А052701-22-100-01СБ		216	48		Закр. с консист. смазкой/Палец-шплинт	22,3	772	2
230/C/D LC, 240D LC, 250G LC, 790LC/E LC									
Гусеница	052301-22-000-43СБ		190	51	600	Закр. с консист. смазкой/Палец-шплинт		1465	2
Гусеница	052301-22-000-44СБ		190	51	700	Закр. с консист. смазкой/Палец-шплинт		1610	2
Гусеница	052301-22-000-45СБ		190	51	800	Закр. с консист. смазкой/Палец-шплинт		1754	2
Цепь гусеничная	052301-22-100-01СБ		190	51		Закр. с консист. смазкой/Палец-шплинт	20,2	569	2
Гусеница	Н190-22-000-81СБ		190	51	600	Закр. с консист. смазкой/Палец		1491	2
Гусеница	Н190-22-000-82СБ		190	51	700	Закр. с консист. смазкой/Палец		1634	2
Цепь гусеничная	Н190-22-100-16СБ		190	51		Закр. с консист. смазкой/Палец	20,5	588	2
Гусеница	АН190-22-000-21СБ		190	51	600	Закр. с консист. смазкой/Палец		1441	2
Гусеница	АН190-22-000-22СБ		190	51	700	Закр. с консист. смазкой/Палец		1583	2
Цепь гусеничная	АН190-22-100-16СБ		190	51		Закр. с консист. смазкой/Палец	20,5	545	2
Каток опорный	052301-21-140СБ							35,8	18
Каток поддерживающий	052301-21-15СБ							18,4	4
790LC									
Гусеница	Н190-22-000-83СБ		190	50	600	Закр. с консист. смазкой/Палец		1462	2
Цепь гусеничная	Н190-22-100-17СБ		190	50		Закр. с консист. смазкой/Палец	20,5	576	2
Гусеница	АН190-22-000-23СБ		190	50	600	Закр. с консист. смазкой/Палец		1462	2
Цепь гусеничная	АН190-22-100-17СБ		190	50		Закр. с консист. смазкой/Палец	20,5	534	2
Каток поддерживающий	052301-21-15СБ							18,4	4
225/D LC, 245G LC, 690ELC									
Гусеница	Н190-22-000-79СБ		190	49	600	Закр. с консист. смазкой/Палец		1432	2
Гусеница	Н190-22-000-80СБ		190	49	700	Закр. с консист. смазкой/Палец		1570	2
Цепь гусеничная	Н190-22-100-15СБ		190	49		Закр. с консист. смазкой/Палец	20,5	565	2
Гусеница	АН190-22-000-19СБ		190	49	600	Закр. с консист. смазкой/Палец		1385	2
Гусеница	АН190-22-000-20СБ		190	49	700	Закр. с консист. смазкой/Палец		1522	2
Гусеница	АН190-22-000-32СБ		190	49	800	Закр. с консист. смазкой/Палец		1665	2
Цепь гусеничная	АН190-22-100-15СБ		190	49		Закр. с консист. смазкой/Палец	20,5	523	2
Каток поддерживающий	052301-21-15СБ							18,4	4
200/C/D LC									
Гусеница	Н190-22-000-66СБ		190	49	600	Закр. с консист. смазкой/Палец		1422	2
Гусеница	Н190-22-000-67СБ		190	49	700	Закр. с консист. смазкой/Палец		1560	2
Цепь гусеничная	Н190-22-100-04СБ		190	49		Закр. с консист. смазкой/Палец	18,5	565	2
Гусеница	АН190-22-000-06СБ		190	49	600	Закр. с консист. смазкой/Палец		1379	2
Гусеница	АН190-22-000-07СБ		190	49	700	Закр. с консист. смазкой/Палец		1516	2
Цепь гусеничная	АН190-22-100-04СБ		190	49		Закр. с консист. смазкой/Палец	18,5	523	2
Каток опорный	052301-21-140СБ							35,8	16
Каток поддерживающий	052301-21-15СБ							18,4	4
790D									
Гусеница	Н190-22-000-77СБ		190	47	500	Закр. с консист. смазкой/Палец		1560	2
Гусеница	Н190-22-000-78СБ		190	47	600	Закр. с консист. смазкой/Палец		1374	2
Цепь гусеничная	Н190-22-100-14СБ		190	47		Закр. с консист. смазкой/Палец	20,5	542	2

Перечень поставляемых ООО «ЧКЗЧ» запасных частей для ходовых систем

Наименование	Обозначение	Обозначение OEM	Шаг, мм	Кол-во сов-венков (или зубь-ев), шт	Ши-ри-на баш-ма-ка, мм	Тип шарнира/Тип замыкания	Диа-метр отв. под болт (резь-бы бол-та), мм	Вес, кг	Кол-во на ед. тех-ни-ки
Гусеница	AH190-22-000-17СБ		190	47	500	Закр. с консист. смазкой/Палец		1196	2
Гусеница	AH190-22-000-18СБ		190	47	600	Закр. с консист. смазкой/Палец		1328	2
Гусеница	AH190-22-000-24СБ		190	47	700	Закр. с консист. смазкой/Палец		1459	2
Гусеница	AH190-22-000-25СБ		190	47	800	Закр. с консист. смазкой/Палец		1597	2
Цепь гусеничная	AH190-22-100-14СБ		190	47		Закр. с консист. смазкой/Палец	20,5	502	2
Каток поддерживающий	052301-21-15СБ							18,4	4
790									
Гусеница	052301-22-000-26СБ		190	46	600	Закр. с консист. смазкой/Палец-шплинт		1380	2
Гусеница	052301-22-000-27СБ		190	46	700	Закр. с консист. смазкой/Палец-шплинт		1514	2
Гусеница	052301-22-000-28СБ		190	46	800	Закр. с консист. смазкой/Палец-шплинт		1649	2
Гусеница	052301-22-000-46СБ		190	46	600	Закр. с консист. смазкой/Палец-шплинт		1321	2
Гусеница	052301-22-000-47СБ		190	46	700	Закр. с консист. смазкой/Палец-шплинт		1452	2
Гусеница	052301-22-000-48СБ		190	46	800	Закр. с консист. смазкой/Палец-шплинт		1582	2
Цепь гусеничная	052301-22-100-02СБ		190	46		Закр. с консист. смазкой/Палец-шплинт	20,2	513,2	2
Гусеница	AH190-22-000-16СБ		190	46	600	Закр. с консист. смазкой/Палец		1298	2
Цепь гусеничная	AH190-22-100-13СБ		190	46		Закр. с консист. смазкой/Палец	20,2	490	2
Каток поддерживающий	052301-21-15СБ							18,4	4
160/C/D LC									
Гусеница	H190-22-000-61СБ		190	43	500	Закр. с консист. смазкой/Палец		1127	2
Гусеница	H190-22-000-62СБ		190	43	600	Закр. с консист. смазкой/Палец		1249	2
Гусеница	H190-43-700СБ		190	43	700	Закр. с консист. смазкой/Палец		1725	2
Цепь гусеничная	H190-22-100-01СБ		190	43		Закр. с консист. смазкой/Палец	18,5	496	2
Гусеница	AH190-22-000-01СБ		190	43	500	Закр. с консист. смазкой/Палец		1090	2
Гусеница	AH190-22-000-02СБ		190	43	600	Закр. с консист. смазкой/Палец		1210	2
Цепь гусеничная	AH190-22-100-01СБ		190	43		Закр. с консист. смазкой/Палец	18,5	460	2
KATO HD820LC									
Гусеница	190-22-000-25СБ		190	49	600	Закр. с консист. смазкой/Палец-шплинт		1403,8	2
Гусеница	190-22-000-26СБ		190	49	700	Закр. с консист. смазкой/Палец-шплинт		1541,9	2
Гусеница	190-22-000-27СБ		190	49	800	Закр. с консист. смазкой/Палец-шплинт		1670,4	2
Цепь гусеничная	190-22-100-03СБ		190	49		Закр. с консист. смазкой/Палец-шплинт	21	544,3	2
Гусеница	A190-22-000-11СБ		190	49	600	Закр. с консист. смазкой/Палец-шплинт		1396	2
Гусеница	A190-22-000-12СБ		190	49	700	Закр. с консист. смазкой/Палец-шплинт		1534	2
Гусеница	A190-22-000-13СБ		190	49	800	Закр. с консист. смазкой/Палец-шплинт		1671	2
Цепь гусеничная	A190-22-100-06СБ		190	49		Закр. с консист. смазкой/Палец-шплинт	21	544	2
HD820									
Гусеница	190-22-000-22СБ		190	46	600	Закр. с консист. смазкой/Палец-шплинт		1317,7	2
Цепь гусеничная	190-22-100-01СБ		190	46		Закр. с консист. смазкой/Палец-шплинт	21	522	2
Гусеница	A190-22-000-07СБ		190	46	500	Закр. с консист. смазкой/Палец-шплинт		1181	2
Гусеница	A190-22-000-08СБ		190	46	600	Закр. с консист. смазкой/Палец-шплинт		1310	2
Цепь гусеничная	A190-22-100-04СБ		190	46		Закр. с консист. смазкой/Палец-шплинт	21	510	2
KOBELCO SK400LC MARK III									
Гусеница	216-50-600СБ		216	50	600	Закр. с консист. смазкой/Палец		2546	2
SK320 MARK VI									
Гусеница	052701-22-000-30СБ		216	45	600	Закр. с консист. смазкой/Палец-шплинт		1765	2
Гусеница	052701-22-000-31СБ		216	45	700	Закр. с консист. смазкой/Палец-шплинт		1926	2
Гусеница	052701-22-000-32СБ		216	45	800	Закр. с консист. смазкой/Палец-шплинт		2088	2
Цепь гусеничная	052701-22-100СБ		216	45		Закр. с консист. смазкой/Палец-шплинт	22,3	724	2
Гусеница	A052701-22-000СБ		216	45	600	Закр. с консист. смазкой/Палец-шплинт		1765	2

Перечень поставляемых ООО «ЧКЗЧ» запасных частей для ходовых систем

Наименование	Обозначение	Обозначение OEM	Шаг, мм	Кол-во сов-венков (или зубь-ев), шт	Ши-ри-на баш-ма-ка, мм	Тип шарнира/Тип замыкания	Диа-метр отв. под болт (резь-бы бол-та), мм	Вес, кг	Кол-во на ед. тех-ни-ки
Гусеница	A052701-22-000-01СБ		216	45	700	Закр. с консист. смазкой/Палец-шплинт		1926	2
Гусеница	A052701-22-000-02СБ		216	45	800	Закр. с консист. смазкой/Палец-шплинт		2088	2
Цепь гусеничная	A052701-22-100СБ		216	45		Закр. с консист. смазкой/Палец-шплинт	22,3	724	2
SK220LC									
Гусеница	A190-22-000-19СБ		190	52	600	Закр. с консист. смазкой/Палец-шплинт		1482	2
Цепь гусеничная	A190-22-100-09СБ		190	52		Закр. с консист. смазкой/Палец-шплинт	21	577	2
K909ALC, K909LC MARK II									
Гусеница	A190-22-000-18СБ		190	51	800	Закр. с консист. смазкой/Палец-шплинт		1739	2
Цепь гусеничная	A190-22-100-08СБ		190	51		Закр. с консист. смазкой/Палец-шплинт	21	566	2
SK235SRLC, SK250LC, SK260									
Гусеница	A190-22-000-18СБ		190	51	800	Закр. с консист. смазкой/Палец-шплинт		1739	2
Гусеница	A190-22-000-17СБ		190	51	700	Закр. с консист. смазкой/Палец-шплинт		1583	2
Гусеница	A190-22-000-16СБ		190	51	600	Закр. с консист. смазкой/Палец-шплинт		1441	2
Цепь гусеничная	A190-22-100-08СБ		190	51		Закр. с консист. смазкой/Палец-шплинт	21	566	2
SK200LC, SK210LC									
Гусеница	190-22-000-25СБ		190	49	600	Закр. с консист. смазкой/Палец-шплинт		1403,8	2
Гусеница	190-22-000-26СБ		190	49	700	Закр. с консист. смазкой/Палец-шплинт		1541,9	2
Гусеница	190-22-000-27СБ		190	49	800	Закр. с консист. смазкой/Палец-шплинт		1670,4	2
Цепь гусеничная	190-22-100-03СБ		190	49		Закр. с консист. смазкой/Палец-шплинт	21	544,3	2
Гусеница	A190-22-000-11СБ		190	49	600	Закр. с консист. смазкой/Палец-шплинт		1396	2
Гусеница	A190-22-000-12СБ		190	49	700	Закр. с консист. смазкой/Палец-шплинт		1534	2
Гусеница	A190-22-000-13СБ		190	49	800	Закр. с консист. смазкой/Палец-шплинт		1671	2
Цепь гусеничная	A190-22-100-06СБ		190	49		Закр. с консист. смазкой/Палец-шплинт	21	544	2
SK235SR, SK250 MARK-8									
Гусеница	190-22-000-23СБ		190	47	600	Закр. с консист. смазкой/Палец-шплинт		1346,4	2
Цепь гусеничная	190-22-100-02СБ		190	47		Закр. с консист. смазкой/Палец-шплинт	21	522	2
Гусеница	A190-22-000-09СБ		190	47	600	Закр. с консист. смазкой/Палец-шплинт		1340	2
Цепь гусеничная	A190-22-100-05СБ		190	47		Закр. с консист. смазкой/Палец-шплинт	21	522	2
K909A									
Гусеница	052301-22-000-40СБ		190	47	600	Закр. с консист. смазкой/Палец-шплинт		1350	2
Гусеница	052301-22-000-42СБ		190	47	800	Закр. с консист. смазкой/Палец-шплинт		1617	2
Цепь гусеничная	052301-22-100СБ		190	47		Закр. с консист. смазкой/Палец-шплинт	20,2	524,2	2
SK210									
Гусеница	190-22-000-22СБ		190	46	600	Закр. с консист. смазкой/Палец-шплинт		1317,7	2
Цепь гусеничная	190-22-100-01СБ		190	46		Закр. с консист. смазкой/Палец-шплинт	21	522	2
Гусеница	A190-22-000-07СБ		190	46	500	Закр. с консист. смазкой/Палец-шплинт		1181	2
Гусеница	A190-22-000-08СБ		190	46	600	Закр. с консист. смазкой/Палец-шплинт		1310	2
Цепь гусеничная	A190-22-100-04СБ		190	46		Закр. с консист. смазкой/Палец-шплинт	21	510	2
SK170LC, SK200 MARK III									
Гусеница	A190-22-000-06СБ		190	45	600	Закр. с консист. смазкой/Палец-шплинт		1282	2
Цепь гусеничная	A190-22-100-03СБ		190	45		Закр. с консист. смазкой/Палец-шплинт	21	499	2
SK150LC, SK160LC									
Гусеница	A190-22-000-03СБ		190	44	500	Закр. с консист. смазкой/Палец-шплинт		1130	2
Цепь гусеничная	A190-22-100-02СБ		190	44		Закр. с консист. смазкой/Палец-шплинт	21	488	2
KOMATSU									
PC750LC-6/-7, PC800LC-8									
Цепь гусеничная	ДЖ260-51СБ		260,3	51		С жидкой смазкой/Палец	27,4	3429	2
PC650-1/-3/-5/SE-5, PC710-5/SE-5, PC800-6/-7, PC800SE-6/-7									
Гусеница	ДЖ260-47-610СБ	209-32-01505	260,3	47	610	С жидкой смазкой/Палец		3160,2	2
Цепь гусеничная	ДЖ260-47-100СБ		260,3	47		С жидкой смазкой/Палец	27,4	1760,3	2

Перечень поставляемых ООО «ЧКЗЧ» запасных частей для ходовых систем

Наименование	Обозначение	Обозначение OEM	Шаг, мм	Кол-во сов-венков (или зубь-ев), шт	Ши-рина баш-мака, мм	Тип шарнира/Тип замыкания	Диа-метр отв. под болт (резь-бы бол-та), мм	Вес, кг	Кол-во на ед. тех-ники
PC750-6/-7									
Гусеница	ДЖ260-46-610СБ	209-32-01505	260,3	46	610	С жидкой смазкой/Палец			2
Цепь гусеничная	ДЖ260-46-100СБ		260,3	46	610	С жидкой смазкой/Палец	27,4		2
PC300LC-6/-7/-8, PC340LC-7, PC340NLC-6/-7, PC350LC-6/-7/-8									
Гусеница	052701-22-000-33СБ		216	48	600	Закр. с консист. смазкой/Палец-шплинт		1884	2
Гусеница	052701-22-000-34СБ		216	48	700	Закр. с консист. смазкой/Палец-шплинт		2055	2
Гусеница	052701-22-000-35СБ		216	48	800	Закр. с консист. смазкой/Палец-шплинт		2228	2
Гусеница	052701-22-000-36СБ		216	48	900	Закр. с консист. смазкой/Палец-шплинт		2401	2
Цепь гусеничная	052701-22-100-01СБ		216	48		Закр. с консист. смазкой/Палец-шплинт	22,3	772	2
Гусеница	А052701-22-000-03СБ		216	48	600	Закр. с консист. смазкой/Палец-шплинт		1884	2
Гусеница	А052701-22-000-04СБ		216	48	700	Закр. с консист. смазкой/Палец-шплинт		2055	2
Гусеница	А052701-22-000-05СБ		216	48	800	Закр. с консист. смазкой/Палец-шплинт		2228	2
Гусеница	А052701-22-000-06СБ		216	48	900	Закр. с консист. смазкой/Палец-шплинт		2401	2
Цепь гусеничная	А052701-22-100-01СБ		216	48		Закр. с консист. смазкой/Палец-шплинт	22,3	772	2
PC270-8, PC290LC-7, PC290NLC-7, PC300-6/-7/-8, PC340-6, PC350-6/-7, PC360-7									
Гусеница	052701-22-000-30СБ		216	45	600	Закр. с консист. смазкой/Палец-шплинт		1765	2
Гусеница	052701-22-000-31СБ		216	45	700	Закр. с консист. смазкой/Палец-шплинт		1926	2
Гусеница	052701-22-000-32СБ		216	45	800	Закр. с консист. смазкой/Палец-шплинт		2088	2
Цепь гусеничная	052701-22-100СБ	207-30-00510	216	45		Закр. с консист. смазкой/Палец-шплинт	22,3	724	2
Гусеница	А052701-22-000СБ		216	45	600	Закр. с консист. смазкой/Палец-шплинт		1765	2
Гусеница	А052701-22-000-01СБ		216	45	700	Закр. с консист. смазкой/Палец-шплинт		1926	2
Гусеница	А052701-22-000-02СБ		216	45	800	Закр. с консист. смазкой/Палец-шплинт		2088	2
Цепь гусеничная	А052701-22-100СБ		216	45		Закр. с консист. смазкой/Палец-шплинт	22,3	724	2
PC220LC-2/-3/-5/-6/-7/-8, PC230LC-6, PC240LC-3/-5/-6/-8/-10									
Гусеница	Н190-22-000-81СБ		190	51	600	Закр. с консист. смазкой/Палец		1491	2
Гусеница	Н190-22-000-82СБ		190	51	700	Закр. с консист. смазкой/Палец		1634	2
Цепь гусеничная	Н190-22-100-16СБ	206-32-00023	190	51		Закр. с консист. смазкой/Палец	20,5	588	2
Гусеница	АН190-22-000-21СБ		190	51	600	Закр. с консист. смазкой/Палец		1441	2
Гусеница	АН190-22-000-22СБ		190	51	700	Закр. с консист. смазкой/Палец		1583	2
Цепь гусеничная	АН190-22-100-16СБ		190	51		Закр. с консист. смазкой/Палец	20,5	545	2
PC220LC-2/-3, PC220LCH-2									
Гусеница	АН190-22-000-08СБ		190	51	600	Закр. с консист. смазкой/Палец		1436	2
Цепь гусеничная	АН190-22-100-05СБ	206-32-00021	190	51		Закр. с консист. смазкой/Палец	18,5	545	2
PC180LLC-3/-5, PC200LC-3/-5/-6/-7/-8, PC200NLC-7, PC210LC-5/-6/-7/-8/-10, PC210NLC-7/-8, PC228USLC-3, PC228UU-1, PC240NLC-6/-10									
Гусеница	Н190-22-000-79СБ		190	49	600	Закр. с консист. смазкой/Палец		1432	2
Гусеница	Н190-22-000-80СБ		190	49	700	Закр. с консист. смазкой/Палец		1570	2
Цепь гусеничная	Н190-22-100-15СБ	205-32-00044	190	49		Закр. с консист. смазкой/Палец	20,5	565	2
Гусеница	АН190-22-000-19СБ	20Y-32-02010	190	49	600	Закр. с консист. смазкой/Палец		1385	2
Гусеница	АН190-22-000-20СБ		190	49	700	Закр. с консист. смазкой/Палец		1522	2
Гусеница	АН190-22-000-32СБ		190	49	800	Закр. с консист. смазкой/Палец		1665	2
Цепь гусеничная	АН190-22-100-15СБ	20Y-32-00023	190	49		Закр. с консист. смазкой/Палец	20,5	523	2
PF55L/-1, PC180LLC, PC200LC-2/-3									
Гусеница	Н190-22-000-66СБ		190	49	600	Закр. с консист. смазкой/Палец		1422	2
Гусеница	Н190-22-000-67СБ		190	49	700	Закр. с консист. смазкой/Палец		1560	2
Цепь гусеничная	Н190-22-100-04СБ	205-32-00042	190	49		Закр. с консист. смазкой/Палец	18,5	565	2
Гусеница	АН190-22-000-06СБ		190	49	600	Закр. с консист. смазкой/Палец		1379	2
Гусеница	АН190-22-000-07СБ		190	49	700	Закр. с консист. смазкой/Палец		1516	2
Цепь гусеничная	АН190-22-100-04СБ	205-32-00042	190	49		Закр. с консист. смазкой/Палец	18,5	523	2
PC220-3/-5/-6/-7, PC230-6, PC240-3/-5/-6									
Гусеница	Н190-22-000-77СБ		190	47	500	Закр. с консист. смазкой/Палец		1560	2

Перечень поставляемых ООО «ЧКЗЧ» запасных частей для ходовых систем

Наименование	Обозначение	Обозначение OEM	Шаг, мм	Кол-во зубьев (или зубьев), шт	Ширина башмака, мм	Тип шарнира/Тип замыкания	Диаметр отв. под болт (резьбы болта), мм	Вес, кг	Кол-во на ед. техники
Гусеница	H190-22-000-78СБ	206-32-03005	190	47	600	Закр. с консист. смазкой/Палец		1374	2
Цепь гусеничная	H190-22-100-14СБ	206-32-00103	190	47		Закр. с консист. смазкой/Палец	20,5	542	2
Гусеница	AH190-22-000-17СБ		190	47	500	Закр. с консист. смазкой/Палец		1196	2
Гусеница	AH190-22-000-18СБ		190	47	600	Закр. с консист. смазкой/Палец		1328	2
Гусеница	AH190-22-000-24СБ		190	47	700	Закр. с консист. смазкой/Палец		1459	2
Гусеница	AH190-22-000-25СБ		190	47	800	Закр. с консист. смазкой/Палец		1597	2
Цепь гусеничная	AH190-22-100-14СБ		190	47		Закр. с консист. смазкой/Палец	20,5	502	2
PC220-1/2									
Гусеница	H190-22-000-64СБ		190	46	500	Закр. с консист. смазкой/Палец		1207	2
Гусеница	H190-22-000-65СБ		190	46	600	Закр. с консист. смазкой/Палец		1336	2
Цепь гусеничная	H190-22-100-03СБ	206-32-00011	190	46		Закр. с консист. смазкой/Палец	18,5	529	2
Гусеница	AH190-22-000-04СБ		190	46	500	Закр. с консист. смазкой/Палец		1167	2
Гусеница	AH190-22-000-05СБ		190	46	600	Закр. с консист. смазкой/Палец		1296	2
Цепь гусеничная	AH190-22-100-03СБ		190	46		Закр. с консист. смазкой/Палец	18,5	490	2
PC150HD-5/NHD-5, PC180-3, PC180LC-3/-5/-5K/-6K/-7, PC180NLC-6/-7, PC190LC-8, PC190NLC-8, PC200-3/-5/-6/-7/-8, PC200EL-6/EN-6, PC210-3/-5/-7/-8/-10, PC228US-3/-8									
Гусеница	H190-22-000-74СБ		190	45	500	Закр. с консист. смазкой/Палец		1189	2
Гусеница	H190-22-000-75СБ	20Y-32-01300	190	45	600	Закр. с консист. смазкой/Палец		1280	2
Цепь гусеничная	H190-22-100-12СБ	20Y-32-K1170	190	45		Закр. с консист. смазкой/Палец	20,5	519	2
Гусеница	AH190-22-000-14СБ		190	45	500	Закр. с консист. смазкой/Палец		1146	2
Гусеница	AH190-22-000-15СБ		190	45	600	Закр. с консист. смазкой/Палец		1236	2
Гусеница	AH190-22-000-30СБ		190	45	700	Закр. с консист. смазкой/Палец		1397	2
Гусеница	AH190-22-000-31СБ		190	45	800	Закр. с консист. смазкой/Палец		1529	2
Цепь гусеничная	AH190-22-100-12СБ		190	45		Закр. с консист. смазкой/Палец	20,5	481	2
PC100L-5/-6, PC150LC-5									
Гусеница	H190-22-000-72СБ		190	43	500	Закр. с консист. смазкой/Палец		1137	2
Гусеница	H190-22-000-73СБ		190	43	800	Закр. с консист. смазкой/Палец		1500	2
Цепь гусеничная	H190-22-100-11СБ		190	43		Закр. с консист. смазкой/Палец	20,5	496	2
Гусеница	AH190-22-000-12СБ		190	43	500	Закр. с консист. смазкой/Палец		1095	2
Гусеница	AH190-22-000-13СБ		190	43	800	Закр. с консист. смазкой/Палец		1461	2
Цепь гусеничная	AH190-22-100-11СБ	205-32-00063	190	43		Закр. с консист. смазкой/Палец	20,5	460	2
PC200-1/-2									
Гусеница	H190-22-000-61СБ		190	43	500	Закр. с консист. смазкой/Палец		1127	2
Гусеница	H190-22-000-62СБ		190	43	600	Закр. с консист. смазкой/Палец		1249	2
Гусеница	H190-43-700СБ		190	43	700	Закр. с консист. смазкой/Палец		1725	2
Цепь гусеничная	H190-22-100-01СБ	205-32-00034	190	43		Закр. с консист. смазкой/Палец	18,5	496	2
Гусеница	AH190-22-000-01СБ		190	43	500	Закр. с консист. смазкой/Палец		1090	2
Гусеница	AH190-22-000-02СБ		190	43	600	Закр. с консист. смазкой/Палец		1210	2
Цепь гусеничная	AH190-22-100-01СБ		190	43		Закр. с консист. смазкой/Палец	18,5	460	2
PC150-5/-6, PC160-6									
Гусеница	H190-22-000-70СБ		190	41	500	Закр. с консист. смазкой/Палец		1083	2
Гусеница	H190-22-000-71СБ		190	41	600	Закр. с консист. смазкой/Палец		1199	2
Цепь гусеничная	H190-22-100-10СБ		190	41		Закр. с консист. смазкой/Палец	20,5	473	2
Гусеница	AH190-22-000-10СБ		190	41	500	Закр. с консист. смазкой/Палец		1043	2
Гусеница	AH190-22-000-11СБ		190	41	600	Закр. с консист. смазкой/Палец		1125	2
Цепь гусеничная	AH190-22-100-10СБ	21K-32-00101	190	41		Закр. с консист. смазкой/Палец	20,5	438	2
LIEBHERR									
R952/HD Litronic, R952HD LITRONIC, R954/HD/HD-W LITRONIC, R962LC/-1									
Гусеница	216-52-600СБ		216	52	600	Закр. с консист. смазкой/Палец			2
R952HD, R961BLC, R965/B									

Перечень поставляемых ООО «ЧКЗЧ» запасных частей для ходовых систем

Наименование	Обозначение	Обозначение OEM	Шаг, мм	Кол-во сов-венков (или зубь-ев), шт	Ши-рина баш-мака, мм	Тип шарнира/Тип замыкания	Диа-метр отв. под болт (резь-бы бол-та), мм	Вес, кг	Кол-во на ед. тех-ники
Гусеница	216-22-000-04СБ		216	49	600	Закр. с консист. смазкой/Палец		2378	2
R912HDSL Litronic,R932HDSL LITRONIC, R934HDS/HDSL LITRONIC									
Гусеница	АН190-22-000-26СБ		190	52	500	Закр. с консист. смазкой/Палец		1323	2
Гусеница	АН190-22-000-27СБ		190	52	600	Закр. с консист. смазкой/Палец		1469	2
Гусеница	АН190-22-000-28СБ		190	52	700	Закр. с консист. смазкой/Палец		1614	2
Гусеница	АН190-22-000-29СБ		190	52	800	Закр. с консист. смазкой/Палец		1767	2
Цепь гусеничная	АН190-22-100-18СБ		190	52		Закр. с консист. смазкой/Палец	20,5	556	2
Каток поддерживающий	052301-21-15СБ							18,4	4
R924 LITRONIC									
Гусеница	Н190-22-000-68СБ		190	51	600	Закр. с консист. смазкой/Палец		1481	2
Цепь гусеничная	Н190-22-100-05СБ		190	51		Закр. с консист. смазкой/Палец	18,5	588	2
Гусеница	АН190-22-000-08СБ		190	51	600	Закр. с консист. смазкой/Палец		1436	2
Цепь гусеничная	АН190-22-100-05СБ		190	51		Закр. с консист. смазкой/Палец	18,5	545	2
Каток поддерживающий	052301-21-15СБ							18,4	4
R902HDLC LITRONIC, R922HD SL									
Гусеница	Н190-22-000-83СБ		190	50	600	Закр. с консист. смазкой/Палец		1462	2
Цепь гусеничная	Н190-22-100-17СБ		190	50		Закр. с консист. смазкой/Палец	20,5	576	2
Гусеница	АН190-22-000-23СБ		190	50	600	Закр. с консист. смазкой/Палец		1462	2
Цепь гусеничная	АН190-22-100-17СБ		190	50		Закр. с консист. смазкой/Палец	20,5	534	2
Каток поддерживающий	052301-21-15СБ							18,4	4
R902HDSL, R904HDSL, R914HDSL									
Гусеница	Н190-50-600СБ		190	50	600	Закр. с консист. смазкой/Палец		1861	2
Цепь гусеничная	Н190-50СБ (М18)	5611836	190	50		Закр. с консист. смазкой/Палец	18,5		2
Каток поддерживающий	052301-21-15СБ							18,4	4
R912STD LITRONIC									
Гусеница	052301-22-000-26СБ		190	46	600	Закр. с консист. смазкой/Палец-шплинт		1380	2
Гусеница	052301-22-000-27СБ		190	46	700	Закр. с консист. смазкой/Палец-шплинт		1514	2
Гусеница	052301-22-000-28СБ		190	46	800	Закр. с консист. смазкой/Палец-шплинт		1649	2
Гусеница	052301-22-000-46СБ		190	46	600	Закр. с консист. смазкой/Палец-шплинт		1321	2
Гусеница	052301-22-000-47СБ		190	46	700	Закр. с консист. смазкой/Палец-шплинт		1452	2
Гусеница	052301-22-000-48СБ		190	46	800	Закр. с консист. смазкой/Палец-шплинт		1582	2
Цепь гусеничная	052301-22-100-02СБ		190	46		Закр. с консист. смазкой/Палец-шплинт	20,2	513,2	2
Гусеница	АН190-22-000-16СБ		190	46	600	Закр. с консист. смазкой/Палец		1298	2
Цепь гусеничная	АН190-22-100-13СБ		190	46		Закр. с консист. смазкой/Палец	20,2	490	2
Каток поддерживающий	052301-21-15СБ							18,4	4
R902HD LITRONIC, R904 LITRONIC, R914 LITRONIC									
Гусеница	Н190-22-000-64СБ		190	46	500	Закр. с консист. смазкой/Палец		1207	2
Гусеница	Н190-22-000-65СБ		190	46	600	Закр. с консист. смазкой/Палец		1336	2
Цепь гусеничная	Н190-22-100-03СБ		190	46		Закр. с консист. смазкой/Палец	18,5	529	2
Гусеница	АН190-22-000-04СБ		190	46	500	Закр. с консист. смазкой/Палец		1167	2
Гусеница	АН190-22-000-05СБ		190	46	600	Закр. с консист. смазкой/Палец		1296	2
Цепь гусеничная	АН190-22-100-03СБ		190	46		Закр. с консист. смазкой/Палец	18,5	490	2
Каток поддерживающий	052301-21-15СБ							18,4	4
POWER PLUS									
PP220E									
Гусеница	Н190-22-000-66СБ		190	49	600	Закр. с консист. смазкой/Палец		1422	2
Гусеница	Н190-22-000-67СБ		190	49	700	Закр. с консист. смазкой/Палец		1560	2
Цепь гусеничная	Н190-22-100-04СБ		190	49		Закр. с консист. смазкой/Палец	18,5	565	2
Гусеница	АН190-22-000-06СБ		190	49	600	Закр. с консист. смазкой/Палец		1379	2
Гусеница	АН190-22-000-07СБ		190	49	700	Закр. с консист. смазкой/Палец		1516	2

Перечень поставляемых ООО «ЧКЗЧ» запасных частей для ходовых систем

Наименование	Обозначение	Обозначение OEM	Шаг, мм	Кол-во сов-венков (или зубь-ев), шт	Ши-рина баш-мака, мм	Тип шарнира/Тип замыкания	Диа-метр отв. под болт (резь-бы бол-та), мм	Вес, кг	Кол-во на ед. тех-ни-ки
Цепь гусеничная	АН190-22-100-04СБ		190	49		Закр. с консист. смазкой/Палец	18,5	523	2
Terex O&K									
RH12.5LC									
Гусеница	052701-22-000-33СБ		216	48	600	Закр. с консист. смазкой/Палец-шплинт		1884	2
Гусеница	052701-22-000-34СБ		216	48	700	Закр. с консист. смазкой/Палец-шплинт		2055	2
Гусеница	052701-22-000-35СБ		216	48	800	Закр. с консист. смазкой/Палец-шплинт		2228	2
Гусеница	052701-22-000-36СБ		216	48	900	Закр. с консист. смазкой/Палец-шплинт		2401	2
Цепь гусеничная	052701-22-100-01СБ		216	48		Закр. с консист. смазкой/Палец-шплинт	22,3	772	2
Гусеница	А052701-22-000-03СБ		216	48	600	Закр. с консист. смазкой/Палец-шплинт		1884	2
Гусеница	А052701-22-000-04СБ		216	48	700	Закр. с консист. смазкой/Палец-шплинт		2055	2
Гусеница	А052701-22-000-05СБ		216	48	800	Закр. с консист. смазкой/Палец-шплинт		2228	2
Гусеница	А052701-22-000-06СБ		216	48	900	Закр. с консист. смазкой/Палец-шплинт		2401	2
Цепь гусеничная	А052701-22-100-01СБ		216	48		Закр. с консист. смазкой/Палец-шплинт	22,3	772	2
Каток опорный	052701-21-14СБ							35,8	16
RH6-20LC/22LC, RH6LC/NLC									
Цепь гусеничная	190-22-100-04СБ		190	50		Закр. с консист. смазкой/Палец-шплинт	21	555,5	2
Гусеница	А190-22-000-14СБ		190	50	500	Закр. с консист. смазкой/Палец-шплинт		1285	2
Цепь гусеничная	А190-22-100-07СБ		190	50		Закр. с консист. смазкой/Палец-шплинт	21	555	2
R6-22, RH6 VARIO, RH-20									
Гусеница	190-22-000-22СБ		190	46	600	Закр. с консист. смазкой/Палец-шплинт		1317,7	2
Цепь гусеничная	190-22-100-01СБ		190	46		Закр. с консист. смазкой/Палец-шплинт	21	522	2
Гусеница	А190-22-000-07СБ		190	46	500	Закр. с консист. смазкой/Палец-шплинт		1181	2
Гусеница	А190-22-000-08СБ		190	46	600	Закр. с консист. смазкой/Палец-шплинт		1310	2
Цепь гусеничная	А190-22-100-04СБ		190	46		Закр. с консист. смазкой/Палец-шплинт	21	510	2
VOLVO									
EC460LC/BLC/CLC									
Гусеница	216-52-600СБ		216	52	600	Закр. с консист. смазкой/Палец			2
EC360LC, EC360BLC									
Гусеница	216-50-600СБ		216	50	600	Закр. с консист. смазкой/Палец		2546	2
EC420, H16DLC									
Гусеница	216-22-000-04СБ		216	49	600	Закр. с консист. смазкой/Палец		2378	2
EC240LC/B LC/N LC, EC250D									
Гусеница	Н190-22-000-81СБ		190	51	600	Закр. с консист. смазкой/Палец		1491	2
Гусеница	Н190-22-000-82СБ		190	51	700	Закр. с консист. смазкой/Палец		1634	2
Цепь гусеничная	Н190-22-100-16СБ		190	51		Закр. с консист. смазкой/Палец	20,5	588	2
Гусеница	АН190-22-000-21СБ		190	51	600	Закр. с консист. смазкой/Палец		1441	2
Гусеница	АН190-22-000-22СБ		190	51	700	Закр. с консист. смазкой/Палец		1583	2
Цепь гусеничная	АН190-22-100-16СБ		190	51		Закр. с консист. смазкой/Палец	20,5	545	2
EC230-2, EC230B									
Гусеница	Н190-22-000-83СБ		190	50	600	Закр. с консист. смазкой/Палец		1462	2
Цепь гусеничная	Н190-22-100-17СБ		190	50		Закр. с консист. смазкой/Палец	20,5	576	2
Гусеница	АН190-22-000-23СБ		190	50	600	Закр. с консист. смазкой/Палец		1462	2
Цепь гусеничная	АН190-22-100-17СБ		190	50		Закр. с консист. смазкой/Палец	20,5	534	2
EC230/B, H10BLC-2, H12BLC-2,									
Гусеница	Н190-50-600СБ		190	50	600	Закр. с консист. смазкой/Палец		1861	2
Цепь гусеничная	Н190-50СБ (М18)		190	50		Закр. с консист. смазкой/Палец	18,5		2
EC210BLC/BLR/BF/CL/CLR, EC220DL									
Гусеница	Н190-22-000-79СБ		190	49	600	Закр. с консист. смазкой/Палец		1432	2
Гусеница	Н190-22-000-80СБ		190	49	700	Закр. с консист. смазкой/Палец		1570	2
Цепь гусеничная	Н190-22-100-15СБ		190	49		Закр. с консист. смазкой/Палец	20,5	565	2

Перечень поставляемых ООО «ЧКЗЧ» запасных частей для ходовых систем

Наименование	Обозначение	Обозначение OEM	Шаг, мм	Кол-во сов-венков (или зубь-ев), шт	Ши-ри-на баш-ма-ка, мм	Тип шарнира/Тип замыкания	Диа-метр отв. под болт (резь-бы бол-та), мм	Вес, кг	Кол-во на ед. тех-ни-ки
Гусеница	АН190-22-000-19СБ		190	49	600	Закр. с консист. смазкой/Палец		1385	2
Гусеница	АН190-22-000-20СБ		190	49	700	Закр. с консист. смазкой/Палец		1522	2
Гусеница	АН190-22-000-32СБ		190	49	800	Закр. с консист. смазкой/Палец		1665	2
Цепь гусеничная	АН190-22-100-15СБ		190	49		Закр. с консист. смазкой/Палец	20,5	523	2
EC180BLC, EC180D, EC210NLC									
Гусеница	052301-22-000-26СБ		190	46	600	Закр. с консист. смазкой/Палец-шплинт		1380	2
Гусеница	052301-22-000-27СБ		190	46	700	Закр. с консист. смазкой/Палец-шплинт		1514	2
Гусеница	052301-22-000-28СБ		190	46	800	Закр. с консист. смазкой/Палец-шплинт		1649	2
Гусеница	052301-22-000-46СБ		190	46	600	Закр. с консист. смазкой/Палец-шплинт		1321	2
Гусеница	052301-22-000-47СБ		190	46	700	Закр. с консист. смазкой/Палец-шплинт		1452	2
Гусеница	052301-22-000-48СБ		190	46	800	Закр. с консист. смазкой/Палец-шплинт		1582	2
Цепь гусеничная	052301-22-100-02СБ		190	46		Закр. с консист. смазкой/Палец-шплинт	20,2	513,2	2
Гусеница	АН190-22-000-16СБ		190	46	600	Закр. с консист. смазкой/Палец		1298	2
Цепь гусеничная	АН190-22-100-13СБ		190	46		Закр. с консист. смазкой/Палец	20,2	490	2
EC160BLC, EC160D, EC229, H10B-2									
Гусеница	АН190-22-000-33СБ		190	44	500	Закр. с консист. смазкой/Палец		1115	2
Гусеница	АН190-22-000-34СБ		190	44	600	Закр. с консист. смазкой/Палец		1238	2
Гусеница	АН190-22-000-35СБ		190	44	700	Закр. с консист. смазкой/Палец		1362	2
Гусеница	АН190-22-000-36СБ		190	44	800	Закр. с консист. смазкой/Палец		1495	2
Цепь гусеничная	АН190-22-100-06СБ		190	44		Закр. с консист. смазкой/Палец	18,5	471	2
EC200									
Цепь гусеничная	X 291532 09		171,45	52		Закр. с консист. смазкой	16,1	384	2
Каток опорный	171-21-140СБ							35,4	18
УЗЛЫ ХОДОВЫХ СИСТЕМ ДЛЯ ЭКСКАВАТОРОВ ПРОИЗВОДСТВА РФ И СТРАН СНГ									
ВЗЭ (ВЭКС)									
ЭО-5125/-5221/-5225									
Гусеница	И203-22-000-60СБ	ЭО-5125.01.05.000 /Э/Т/ХЛ	203	51	600	Сухой/Палец-шплинт		2057	2
Гусеница	И203-22-000-61СБ	ЭО-5125.01.05.000-03/Э/Т/ХЛ	203	51	750	Сухой/Палец-шплинт		2249	2
Гусеница	И203-22-000-62СБ	ЭО-5125.01.05.000-04/Э/Т/ХЛ	203	51	800	Сухой/Палец-шплинт		2345	2
Гусеница	И203-22-000-63СБ		203	51	900	Сухой/Палец-шплинт		2441	2
Цепь гусеничная	И203-22-100-07СБ	ЭО-5125.01.05.100	203	51		Сухой/Палец-шплинт	20,5	893	2
ВЭКС-30L, ЭО-5126/-03									
Гусеница	И203-22-000-56СБ	ЭО-5124.01.05.000-10	203	48	600	Сухой/Палец-шплинт		1936	2
Гусеница	И203-22-000-57СБ	ЭО-5124.01.05.000-11	203	48	700	Сухой/Палец-шплинт		2116	2
Гусеница	И203-22-000-58СБ	ЭО-5124.01.05.000-12	203	48	750	Сухой/Палец-шплинт		2206	2
Гусеница	И203-22-000-59СБ	ЭО-5124.01.05.000-13	203	48	800	Сухой/Палец-шплинт		2298	2
Цепь гусеничная	И203-22-100-06СБ		203	48		Сухой/Палец-шплинт	20,5	840	2
ЭО-5124/А/-01									
Гусеница	И203-22-000-52СБ	ЭО-5123.01.05.000-2	203	43	600	Сухой/Палец-шплинт		1735	2
Гусеница	И203-22-000-53СБ		203	43	700	Сухой/Палец-шплинт		1897	2
Цепь гусеничная	И203-22-100-05СБ	ЭО-5123.01.05.100-2	203	43		Сухой/Палец-шплинт	20,5	753	2
ДОНЭКС ЭО-4111/-4112									
Гусеница	И203-22-000-46СБ	4124.16.37.000/ 20/30/50	203	40	600	Сухой/Палец-шплинт		1613	2
Цепь гусеничная	И203-22-100-03СБ		203	40		Сухой/Палец-шплинт	20,5	700	2

Перечень поставляемых ООО «ЧКЗЧ» запасных частей для ходовых систем

Наименование	Обозначение	Обозначение OEM	Шаг, мм	Кол-во сов-венков (или зубь-ев), шт	Ши-рина баш-ма-ка, мм	Тип шарнира/Тип замыкания	Диа-метр отв. под болт (резь-бы бол-та), мм	Вес, кг	Кол-во на ед. тех-ни-ки
Ковровец									
ЭО-4124/-4125/-4224/-4225/4226									
Гусеница	И203-22-000-49СБ	4124.16.37.000-03/23/33/53	203	47	600	Сухой/Палец-шплинт		1896	2
Гусеница	И203-22-000-50СБ	4124.16.37.000-04/24/34/54	203	47	750	Сухой/Палец-шплинт		2161	2
Гусеница	И203-22-000-51СБ	4124.16.37.000-05/25/35/55	203	47	900	Сухой/Палец-шплинт		2426	2
Гусеница	И203-22-000-54СБ		203	47	700	Сухой/Палец-шплинт		2073	2
Цепь гусеничная	И203-22-100-04СБ		203	47		Сухой/Палец-шплинт	20,5	823	2
Гусеница	ЧИ203-22-000-09СБ		203	47	600	Сухой/Палец-шплинт		2047	2
Гусеница	ЧИ203-22-000-49СБ		203	47	600	Сухой/Палец-шплинт		1834	2
Цепь гусеничная	ЧИ203-22-100-04СБ		203	47		Сухой/Палец-шплинт	20,5	758	2
Каток опорный	ЕТ26-21-140СБ	4125.16.66.000-02						56,3	20
ЕТ-16/-18/-20									
Гусеница	У2110.15.00.000А-04СБ		171,45	52	900	Сухой/Палец		1820	2
Гусеница	У2110.15.00.000А-05СБ		171,45	52	600	Сухой/Палец		1242	2
Гусеница	У2110.15.00.000А-06СБ		171,45	52	800	Сухой/Палец		1676	2
Гусеница	У2110.15.00.000А-08СБ		171,45	52	1000	Сухой/Палец		1965	2
Гусеница	У2110.15.00.000А-44СБ		171,45	52	900	Сухой/Палец		1669	2
Гусеница	У2110.15.00.000А-45СБ		171,45	52	600	Сухой/Палец		1134	2
Гусеница	У2110.15.00.000А-46СБ		171,45	52	800	Сухой/Палец		1538	2
Гусеница	У2110.15.00.000А-48СБ		171,45	52	1000	Сухой/Палец		1798	2
Цепь гусеничная	У2110.15.01.000А-01СБ		171,45	52		Сухой/Палец	15,5	383	2
Каток опорный	171-21-140СБ		171,45	52				35,4	20
ЭО-3123									
Гусеница	У2110.15.00.000А-10СБ		171,45	49	900	Сухой/Палец		1715	2
Цепь гусеничная	У2110.15.01.000А-03СБ		171,45	49		Сухой/Палец	15,5	361	2
ЕТ-14									
Гусеница	У2110.15.00.000А-01СБ		171,45	45	600	Сухой/Палец		1117	2
Гусеница	У2110.15.00.000А-02СБ		171,45	45	700	Сухой/Палец		1247	2
Гусеница	У2110.15.00.000А-03СБ		171,45	45	800	Сухой/Палец		1377	2
Гусеница	У2110.15.00.000А-09СБ		171,45	45	1000	Сухой/Палец		1701	2
Гусеница	У2110.15.00.000А-41СБ		171,45	45	600	Сухой/Палец		1023	2
Гусеница	У2110.15.00.000А-42СБ		171,45	45	700	Сухой/Палец		1140	2
Гусеница	У2110.15.00.000А-43СБ		171,45	45	800	Сухой/Палец		1258	2
Гусеница	У2110.15.00.000А-49СБ		171,45	45	1000	Сухой/Палец		1556	2
Цепь гусеничная	У2110.15.01.000АСБ		171,45	45		Сухой/Палец	15,5	331	2
Каток опорный	171-21-140СБ							35,4	16
Кохановский экскаваторный завод									
ЭО-3223									
Гусеница	У2110.15.00.000А-10СБ		171,45	49	900	Сухой/Палец		1715	2
Цепь гусеничная	У2110.15.01.000А-03СБ		171,45	49		Сухой/Палец	15,5	361	2
Каток опорный	171-21-140СБ							35,4	16
КРАНЭКС									
ЕК-270LC									
Гусеница	И203-22-000-44СБ		203	59	600	Сухой/Палец-шплинт		2380	2
Гусеница	И203-22-000-45СБ		203	59	900	Сухой/Палец-шплинт		3046	2
Цепь гусеничная	И203-22-100-02СБ		203	59		Сухой/Палец-шплинт	20,5	1034	2
ЕК-270									
Гусеница	ЕК-270.86.17.000СБ	ЕК-270.86.17.000СБ	203	49	1200/600	Сухой/Палец-шплинт		3257	2

Перечень поставляемых ООО «ЧКЗЧ» запасных частей для ходовых систем

Наименование	Обозначение	Обозначение OEM	Шаг, мм	Кол-во сов-венков (или зубь-ев), шт	Ши-рина баш-мака, мм	Тип шарнира/Тип замыкания	Диа-метр отв. под болт (резь-бы бол-та), мм	Вес, кг	Кол-во на ед. тех-ни-ки
Гусеница	И203-22-000-40СБ		203	49	600	Сухой/Палец-шплинт		1976	2
Гусеница	И203-22-000-41СБ		203	49	700	Сухой/Палец-шплинт		2161	2
Гусеница	И203-22-000-42СБ		203	49	900	Сухой/Палец-шплинт		2530	2
Гусеница	И203-22-000СБ		203	49	600	Сухой/Палец-шплинт		2201	2
Цепь гусеничная	И203-22-100СБ		203	49		Сухой/Палец-шплинт	20,5	858	2
Гусеница	ЧИ203-22-000-40СБ		203	49	600	Сухой/Палец-шплинт		1911	2
Цепь гусеничная	ЧИ203-22-100СБ		203	49		Сухой/Палец-шплинт	20,5	790	2
ТВЭКС									
ЕТ-20-28									
Гусеница	И203-22-000-55СБ		203	47	800	Сухой/Палец-шплинт		2250	2
Цепь гусеничная	И203-22-100-04СБ		203	47		Сухой/Палец-шплинт	20,5	823	2
Каток опорный	ЕТ26-21-140СБ	ЕТ26-21-140СБ						56,3	20
ЕТ-26									
Гусеница	И203-22-000-49СБ		203	47	600	Сухой/Палец-шплинт		1896	94
Гусеница	И203-22-000-50СБ		203	47	750	Сухой/Палец-шплинт		2161	94
Гусеница	И203-22-000-51СБ		203	47	900	Сухой/Палец-шплинт		2426	94
Гусеница	И203-22-000-54СБ		203	47	700	Сухой/Палец-шплинт		2073	94
Гусеница	И203-22-000-55СБ		203	47	800	Сухой/Палец-шплинт		2250	2
Цепь гусеничная	И203-22-100-04СБ		203	47		Сухой/Палец-шплинт	20,5	823	2
Гусеница	ЧИ203-22-000-49СБ		203	47	600	Сухой/Палец-шплинт		1834	2
Цепь гусеничная	ЧИ203-22-100-04СБ		203	47		Сухой/Палец-шплинт	20,5	758	2
Каток опорный	ЕТ26-21-140СБ	ЕТ26-21-140СБ						56,3	20
ЕТ-16/-18/-20, 180LC									
Гусеница	У2110.15.00.000А-04СБ		171,45	52	900	Сухой/Палец		1820	2
Гусеница	У2110.15.00.000А-05СБ		171,45	52	600	Сухой/Палец		1242	2
Гусеница	У2110.15.00.000А-06СБ		171,45	52	800	Сухой/Палец		1676	2
Гусеница	У2110.15.00.000А-08СБ		171,45	52	1000	Сухой/Палец		1965	2
Гусеница	У2110.15.00.000А-44СБ		171,45	52	900	Сухой/Палец		1669	2
Гусеница	У2110.15.00.000А-45СБ		171,45	52	600	Сухой/Палец		1134	2
Гусеница	У2110.15.00.000А-46СБ		171,45	52	800	Сухой/Палец		1538	2
Гусеница	У2110.15.00.000А-48СБ		171,45	52	1000	Сухой/Палец		1798	2
Цепь гусеничная	У2110.15.01.000А-01СБ		171,45	52		Сухой/Палец	15,5	383	2
Каток опорный	171-21-140СБ		171,45	52				35,4	20
ЕТ-14, 140LC									
Гусеница	У2110.15.00.000А-01СБ		171,45	45	600	Сухой/Палец		1117	2
Гусеница	У2110.15.00.000А-02СБ		171,45	45	700	Сухой/Палец		1247	2
Гусеница	У2110.15.00.000А-03СБ		171,45	45	800	Сухой/Палец		1377	2
Гусеница	У2110.15.00.000А-09СБ		171,45	45	1000	Сухой/Палец		1701	2
Гусеница	У2110.15.00.000А-41СБ		171,45	45	600	Сухой/Палец		1023	2
Гусеница	У2110.15.00.000А-42СБ		171,45	45	700	Сухой/Палец		1140	2
Гусеница	У2110.15.00.000А-43СБ		171,45	45	800	Сухой/Палец		1258	2
Гусеница	У2110.15.00.000А-49СБ		171,45	45	1000	Сухой/Палец		1556	2
Цепь гусеничная	У2110.15.01.000АСБ		171,45	45		Сухой/Палец	15,5	331	2
Каток опорный	171-21-140СБ							35,4	16
Уралвагонзавод									
ЭО-5126									
Гусеница	И203-22-000-09СБ	ЭО-5124.01.05.000СБ	203	47	600	Сухой/Палец-шплинт		2112	2
Цепь гусеничная	И203-22-100-04СБ		203	47		Сухой/Палец-шплинт	20,5	823	2
Гусеница	И203-22-000-20СБ	ЭО-5126.01.05.000СБ	203	51	600	Сухой/Палец-шплинт		2291	2

Перечень поставляемых ООО «ЧКЗЧ» запасных частей для ходовых систем

Наименование	Обозначение	Обозначение OEM	Шаг, мм	Кол-во сов-венков (или зубь-ев), шт	Ши-рина баш-мака, мм	Тип шарнира/Тип замыкания	Диа-метр отв. под болт (резь-бы бол-та), мм	Вес, кг	Кол-во на ед. тех-ни-ки
Цепь гусеничная	И203-22-100-07СБ		203	51		Сухой/Палец-шплинт	20,5	893	2
ЭО-5124А									
Гусеница	И203-22-000-09СБ	ЭО-5124.01.05.000СБ	203	47	600	Сухой/Палец-шплинт		2112	2
Цепь гусеничная	И203-22-100-04СБ		203	47		Сухой/Палец-шплинт	20,5	823	2
ЧЕТРА ЭГП-270М									
Гусеница	052701-22-000-33СБ		216	48	600	Закр. с консист. смазкой/Палец-шплинт		1884	2
Гусеница	052701-22-000-34СБ		216	48	700	Закр. с консист. смазкой/Палец-шплинт		2055	2
Гусеница	052701-22-000-35СБ		216	48	800	Закр. с консист. смазкой/Палец-шплинт		2228	2
Цепь гусеничная	052701-22-100-01СБ		216	48		Закр. с консист. смазкой/Палец-шплинт	22,3	772	2
Гусеница	А052701-22-000-13СБ		216	48	600	Закр. с консист. смазкой/Палец-шплинт		2238	2
Гусеница	А052701-22-000-14СБ		216	48	700	Закр. с консист. смазкой/Палец-шплинт		2470	2
Гусеница	А052701-22-000-15СБ		216	48	800	Закр. с консист. смазкой/Палец-шплинт		2703	2
Цепь гусеничная	А052701-22-100-01СБ		216	48		Закр. с консист. смазкой/Палец-шплинт	22,3	772	2
Каток опорный	052701-21-14СБ							35,8	16
Каток поддерживающий	052701-21-15СБ							67	4
Механизм натяжения и сдавания	052701-21-16СБ							130	2
Колесо натяжное	052701-21-17СБ							525	1
Колесо натяжное	052701-21-17-01СБ							525	1
Колесо ведущее	052701-19-01			21			21	69,5	2
ЭГП-270									
Гусеница	052701-22-000-30СБ		216	45	600	Закр. с консист. смазкой/Палец-шплинт		1765	2
Гусеница	052701-22-000-31СБ		216	45	700	Закр. с консист. смазкой/Палец-шплинт		1926	2
Гусеница	052701-22-000-32СБ		216	45	800	Закр. с консист. смазкой/Палец-шплинт		2088	2
Цепь гусеничная	052701-22-100СБ		216	45		Закр. с консист. смазкой/Палец-шплинт	22,3	724	2
Гусеница	А052701-22-000СБ		216	45	600	Закр. с консист. смазкой/Палец-шплинт		1765	2
Гусеница	А052701-22-000-01СБ		216	45	700	Закр. с консист. смазкой/Палец-шплинт		1926	2
Гусеница	А052701-22-000-02СБ		216	45	800	Закр. с консист. смазкой/Палец-шплинт		2088	2
Цепь гусеничная	А052701-22-100СБ		216	45		Закр. с консист. смазкой/Палец-шплинт	22,3	724	2
Каток опорный	052701-21-14СБ							35,8	14
Каток поддерживающий	052701-21-15СБ							67	4
Механизм натяжения и сдавания	052701-21-16СБ							130	2
Колесо натяжное	052701-21-17СБ							202	1
Колесо натяжное	052701-21-17-01СБ							202	1
Колесо ведущее	052701-19-01			21			21	69,5	2
ЭГП-230М									
Гусеница	052301-22-000-23СБ		190	51	600	Закр. с консист. смазкой/Палец-шплинт		1530	2
Гусеница	052301-22-000-24СБ		190	51	700	Закр. с консист. смазкой/Палец-шплинт		1679	2
Гусеница	052301-22-000-25СБ		190	51	800	Закр. с консист. смазкой/Палец-шплинт		1828	2
Гусеница	052301-22-000-43СБ		190	51	600	Закр. с консист. смазкой/Палец-шплинт		1465	2
Гусеница	052301-22-000-44СБ		190	51	700	Закр. с консист. смазкой/Палец-шплинт		1610	2
Гусеница	052301-22-000-45СБ		190	51	800	Закр. с консист. смазкой/Палец-шплинт		1754	2
Цепь гусеничная	052301-22-100-01СБ		190	51		Закр. с консист. смазкой/Палец-шплинт	20,2	569	2
Каток опорный	052301-21-140СБ							35,8	18
Каток поддерживающий	052301-21-15СБ							18,4	4
Механизм натяжения и сдавания	052301-21-16СБ							130	2
Колесо натяжное	052301-21-17СБ							140	2
Колесо ведущее	052301-19-01			21			17	41,3	2

Перечень поставляемых ООО «ЧКЗЧ» запасных частей для ходовых систем

Наименование	Обозначение	Обозначение OEM	Шаг, мм	Кол-во сов-венков (или зубь-ев), шт	Ши-ри-на баш-ма-ка, мм	Тип шарнира/Тип замыкания	Диа-метр отв. под болт (резь-бы бол-та), мм	Вес, кг	Кол-во на ед. тех-ни-ки
ЭГП-230									
Гусеница	052301-22-000-20СБ		190	47	600	Закр. с консист. смазкой/Палец-шплинт		1410	2
Гусеница	052301-22-000-21СБ		190	47	700	Закр. с консист. смазкой/Палец-шплинт		1547	2
Гусеница	052301-22-000-22СБ		190	47	800	Закр. с консист. смазкой/Палец-шплинт		1684	2
Гусеница	052301-22-000-40СБ		190	47	600	Закр. с консист. смазкой/Палец-шплинт		1350	2
Гусеница	052301-22-000-41СБ		190	47	700	Закр. с консист. смазкой/Палец-шплинт		1483	2
Гусеница	052301-22-000-42СБ		190	47	800	Закр. с консист. смазкой/Палец-шплинт		1617	2
Цепь гусеничная	052301-22-100СБ		190	47		Закр. с консист. смазкой/Палец-шплинт	20,2	524,2	2
Каток опорный	052301-21-140СБ							35,8	16
Каток поддерживающий	052301-21-15СБ							18,4	4
Механизм натяжения и сдавания	052301-21-16СБ							130	2
Колесо натяжное	052301-21-17СБ							140	2
Колесо ведущее	052301-19-01			21			17	41,3	2
ЭГП-200									
Гусеница	052301-22-000-26СБ		190	46	600	Закр. с консист. смазкой/Палец-шплинт		1380	2
Гусеница	052301-22-000-27СБ		190	46	700	Закр. с консист. смазкой/Палец-шплинт		1514	2
Гусеница	052301-22-000-28СБ		190	46	800	Закр. с консист. смазкой/Палец-шплинт		1649	2
Гусеница	052301-22-000-46СБ		190	46	600	Закр. с консист. смазкой/Палец-шплинт		1321	2
Гусеница	052301-22-000-47СБ		190	46	700	Закр. с консист. смазкой/Палец-шплинт		1452	2
Гусеница	052301-22-000-48СБ		190	46	800	Закр. с консист. смазкой/Палец-шплинт		1582	2
Цепь гусеничная	052301-22-100-02СБ		190	46		Закр. с консист. смазкой/Палец-шплинт	20,2	513,2	2
Гусеница	АН190-22-000-16СБ		190	46	600	Закр. с консист. смазкой/Палец		1298	2
Цепь гусеничная	АН190-22-100-13СБ		190	46		Закр. с консист. смазкой/Палец	20,2	490	2
Каток опорный	052301-21-140СБ							35,8	14
Каток поддерживающий	052301-21-15СБ							18,4	4
Механизм натяжения и сдавания	052301-21-16СБ							130	2
Колесо натяжное	052301-21-17СБ							140	2
Колесо ведущее	052301-19-01-01			21			17	41,6	2
ЧТЗ ЭО112М.01									
Цепь гусеничная	С140-22-100СБ		140	42		Сухой/Палец-шплинт	12,2	137	2
Цепь гусеничная	С140-22-100-02СБ		140	39		Сухой/Палец-шплинт	12,2	128	2